

COMUNE DI BARBARIGA



PIANO DI GOVERNO DEL TERRITORIO

(ex art. 7 Legge Regionale 11 Marzo 2005, n.12)

Modificato a seguito dell'accoglimento di
Osservazioni e delle condizioni della Provincia

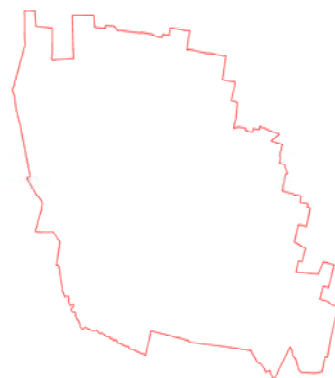

PROGETTISTI ERMES BARBA - MAURO SALVADORI ARCHITETTI ASSOCIATI P.zza Roma, 3 - Villanuova S/C (BS) Tel. 0365/373650 - Fax. 0365/31059 architetti.associati@barbasalvadori.it	COLLABORATORI Pian. Andrea Biondo Arch. Simone Bocchio Pian. Fabrizio Franceschini Pian. Fabio Maffezzoni
SINDACO Dott. Marco Marchi	IL RESPONSABILE DEL PROCEDIMENTO Arch. Mario Galperti
DELIBERA DI ADOZIONE C.C. n. 3 del 30/01/2008	DELIBERA DI APPROVAZIONE DEFINITIVA C.C. n. 21 del 04/08/2008

1. DOCUMENTO DI PIANO

ALLEGATO	TITOLO		
DP_2A	APPENDICE STATISTICA		
	DATA ADOZIONE	DATA INTEGRAZIONE	DATA APPROVAZIONE
	30 Gennaio 2008	Maggio 2008	04 Agosto 2008

A TERMINE DELLE VIGENTI LEGGI SUI DIRITTI DI AUTORE QUESTO DISEGNO NON POTRA' ESSERE COPIATO, RIPRODOTTO O COMUNICATO AD ALTRE PERSONE O DITTE SENZA AUTORIZZAZIONE DELLO STUDIO DI ARCHITETTURA

1 INDAGINE DEMOGRAFICA - A) Analisi storica

Popolazione residente ai censimenti dal 1861 al 2001

Descrizione	1861	1871	1881	1901	1911	1921	1931	1941	1951	1961	1971	1981	1991	2001
Barbariga	1.460	1.615	1.607	1.954	2.168	2.341	2.411	2.368	2.599	2.031	1.844	1.894	1.927	2.180
Totale SUS 8 (Orzinuovi-Leno-Manerbio)	78.456	84.788	84.343	96.030	104.329	112.755	122.551	124.760	140.400	116.226	111.338	115.401	118.616	126.307
Totale provincia di Brescia	440.092	461.845	475.467	541.765	610.447	662.920	721.890	744.571	858.243	882.949	957.686	1.017.093	1.044.544	1.108.776

Percentuale di popolazione residente ai censimenti dal 1861 al 2001

Descrizione	1861-1871	1871-1881	1881-1901	1901-1911	1911-1921	1921-1931	1931-1941	1941-1951	1951-1961	1961-1971	1971-1981	1981-1991	1991-2001
Barbariga	10,62%	-0,50%	21,59%	10,95%	7,98%	2,99%	-1,78%	9,76%	-21,85%	-9,21%	2,71%	1,74%	13,13%
Totale SUS 8 (Orzinuovi-Leno-Manerbio)	8,07%	-0,52%	13,86%	8,64%	8,08%	8,69%	1,80%	12,54%	-17,22%	-4,21%	3,65%	2,79%	6,48%
Totale provincia di Brescia	4,94%	2,95%	13,94%	12,68%	8,60%	8,90%	3,14%	15,27%	2,88%	8,46%	6,20%	2,70%	6,15%

1 INDAGINE DEMOGRAFICA - A) Analisi storica

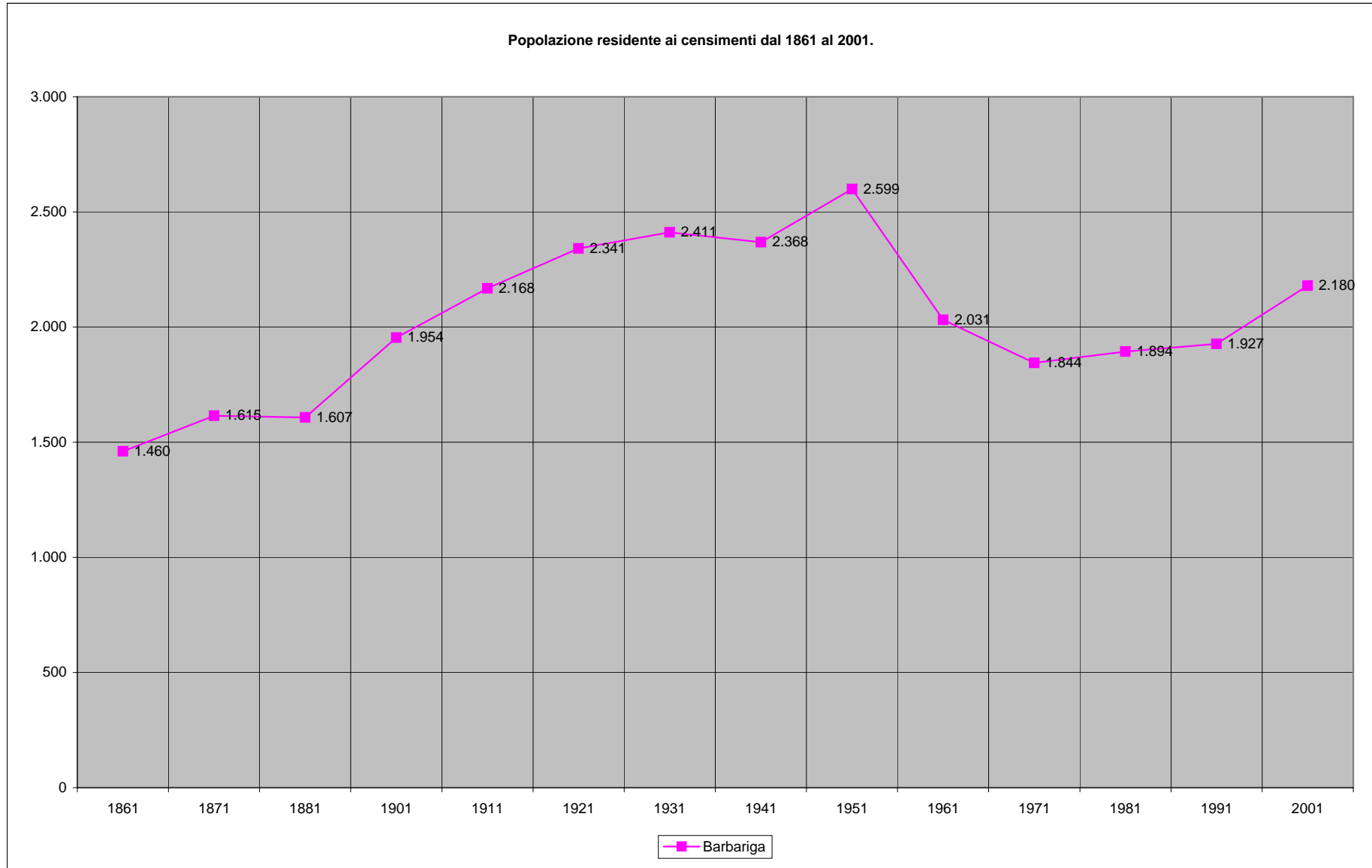

1 INDAGINE DEMOGRAFICA - A) Analisi storica

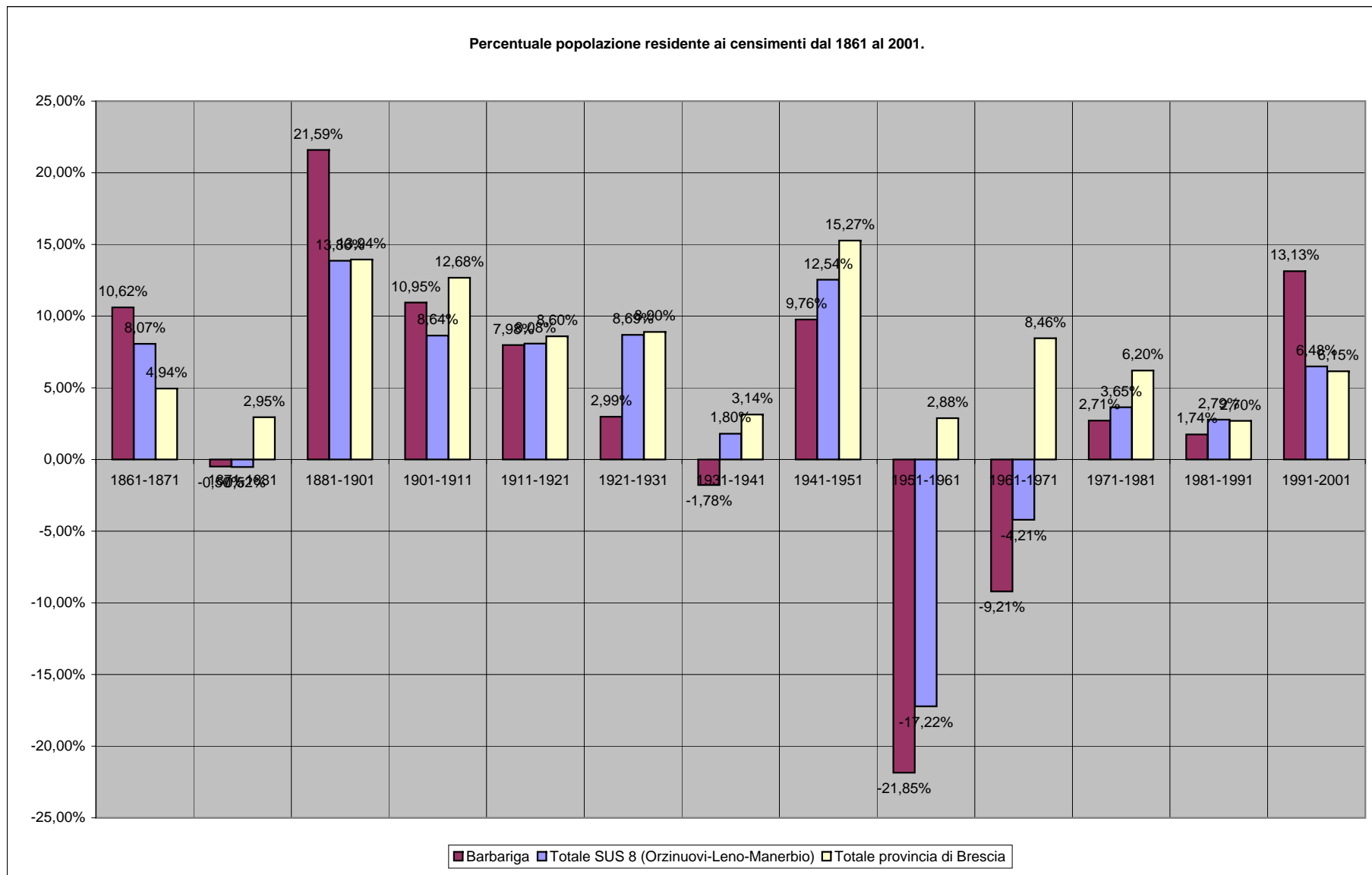

1 INDAGINE DEMOGRAFICA - A) Analisi storica

Popolazione residente a fine anno per comune e secondo diverse aggregazioni territoriali. Serie storica

Descrizione	1991	1992	1993	1994	1995	1996	1997	1998	1999	2000	2001	2002	2003	2004	2005	2006
Barbariga	1.941	1.954	1.973	1.978	2.008	2.036	2.064	2.068	2.109	2.146	2.180	2.236	2.269	2.294	2.333	2.363
Totale SUS 8 (Orzinuovi-Leno-Manerbio)	118.656	119.237	119.615	119.946	120.648	121.547	122.375	123.114	124.211	125.584	126.307	129.007	131.540	133.937	136.110	
Totale provincia di Brescia	1.044.699	1.050.405	1.055.881	1.059.981	1.065.172	1.072.562	1.080.212	1.088.346	1.098.481	1.112.628	1.108.776	1.126.249	1.149.768	1.169.259	1.182.337	

Percentuale di popolazione residente a fine anno per comune

Descrizione	1991-92	1992-93	1993-94	1994-95	1995-96	1996-97	1997-98	1998-99	1999-00	2000-01	2001-02	2002-03	2003-04	2004-05	2005-06
Barbariga	0,67%	0,97%	0,25%	1,52%	1,39%	1,38%	0,19%	1,98%	1,75%	1,58%	2,57%	1,48%	1,10%	1,70%	1,29%
Totale SUS 8 (Orzinuovi-Leno-Manerbio)	0,49%	0,32%	0,28%	0,59%	0,75%	0,68%	0,60%	0,89%	1,11%	0,58%	2,14%	1,96%	1,82%	1,62%	
Totale provincia di Brescia	0,55%	0,52%	0,39%	0,49%	0,69%	0,71%	0,75%	0,93%	1,29%	-0,35%	1,58%	2,09%	1,70%	1,12%	

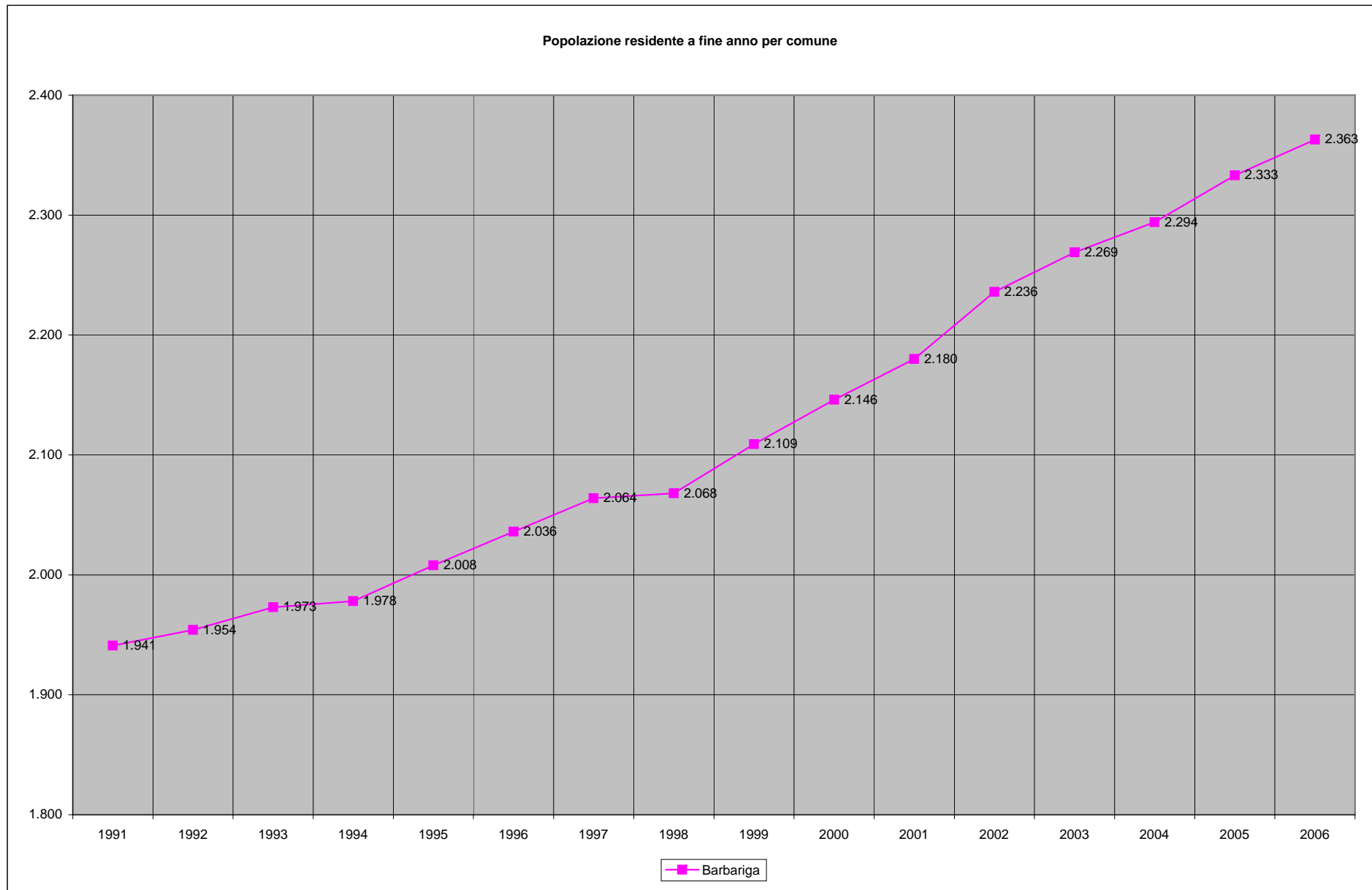

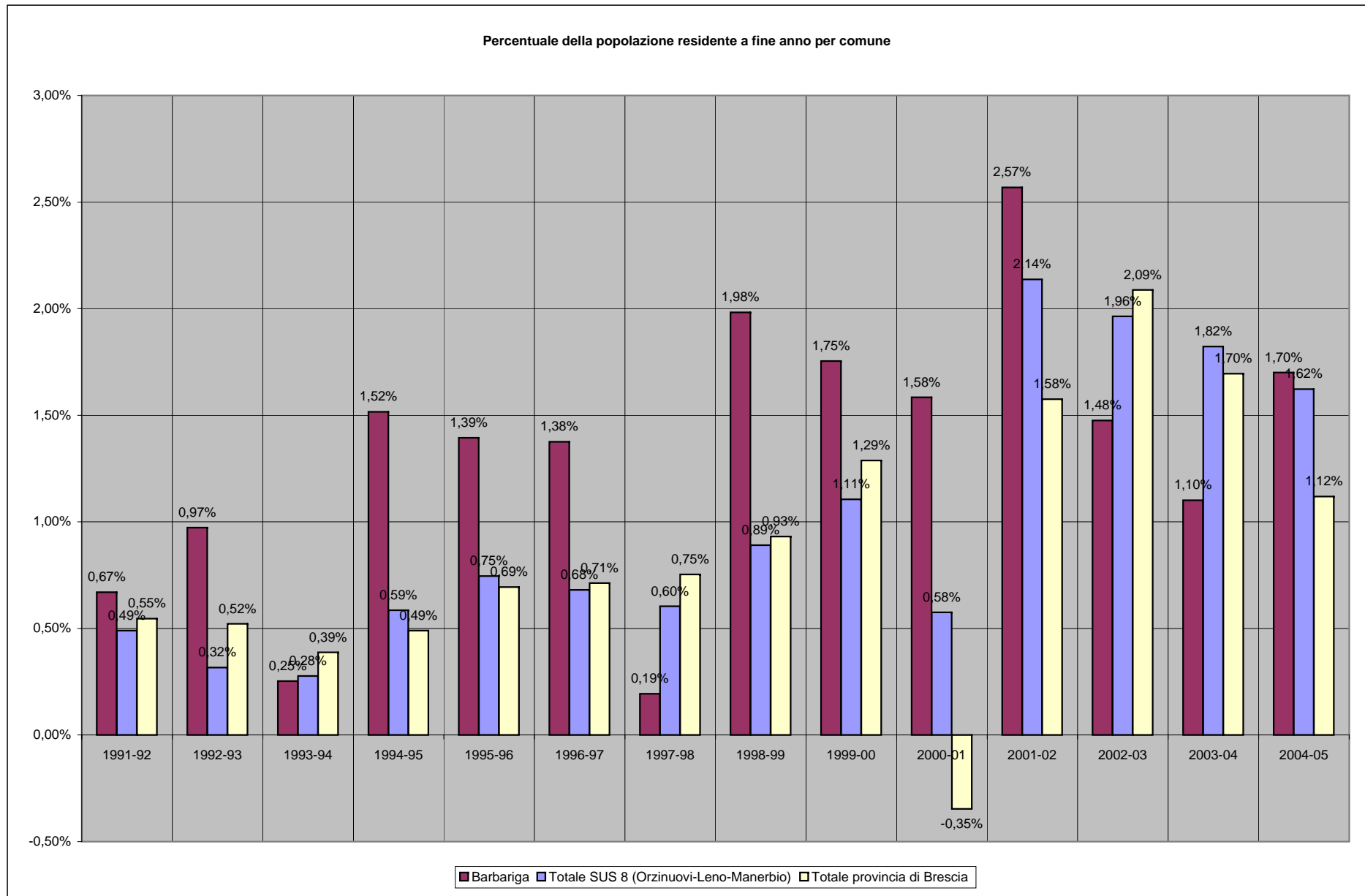

Popolazione residente dal 1861 al 2006

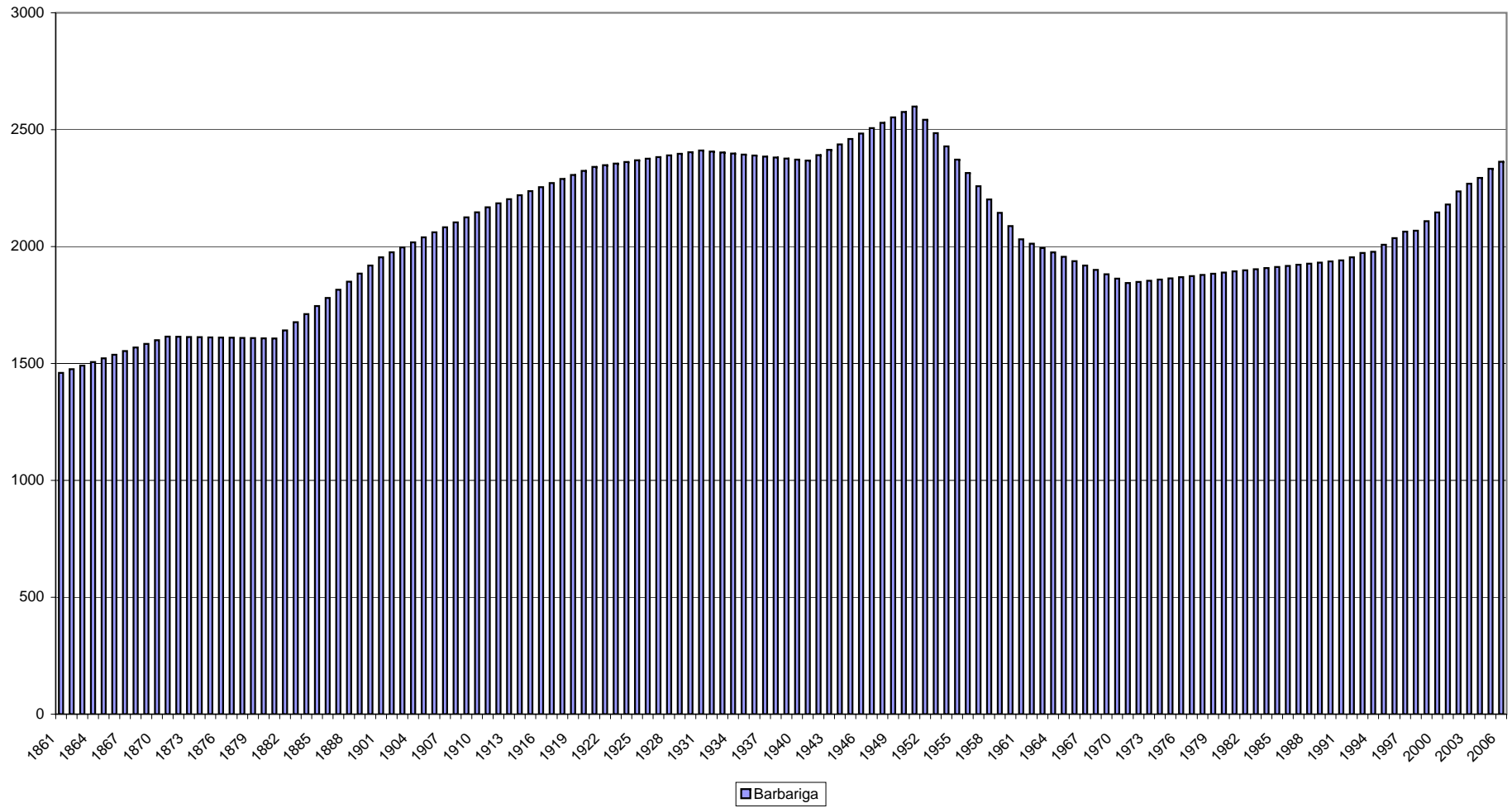

Popolazione residente dal 1861 al 2006

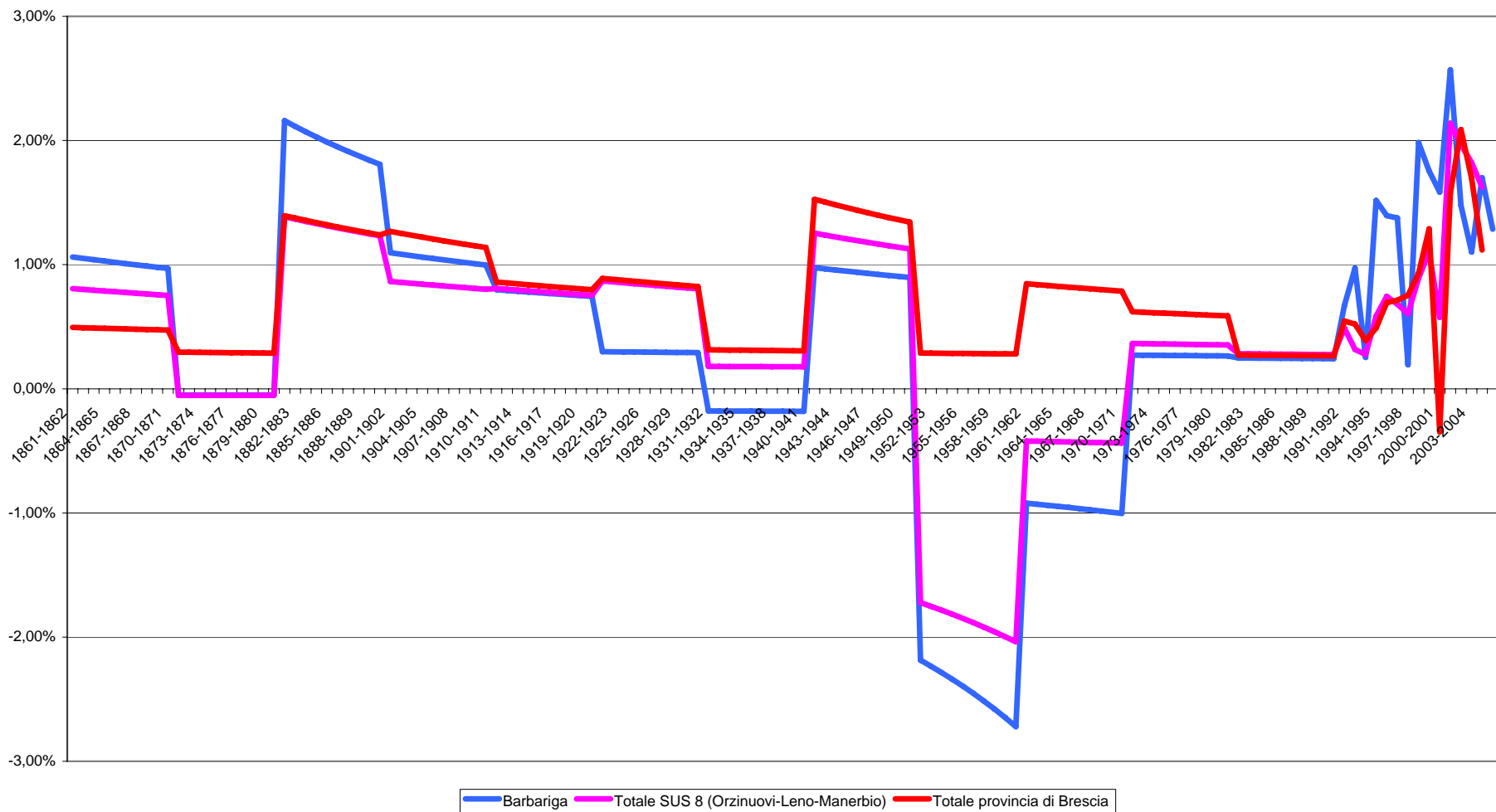

1 INDAGINE DEMOGRAFICA - A) Analisi storica

Popolazione residente in convivenza per tipologia della convivenza. Censimento 2001

Comune	Tipi di convivenza				
	Istituti assistenziali		Convivenze ecclesiastiche	Altre convivenze	Totale
	Totale	Di cui: ospizi, case di riposo per adulti inabili e anziani			
Barbariga	19	19	4	0	23
Totale SUS 8 (Orzinuovi-Leno-Manerbio)	832	788	82	56	970
Totale provincia di Brescia	4903	4668	2349	972	8224

1 INDAGINE DEMOGRAFICA - B) Movimento demografico

Movimenti anagrafici della popolazione residente totale. Comunale. Anno 2005. Unità di misura: Valori assoluti.

Comuni	Popolazione e al 1° gennaio	Movimenti naturali		Trasferimenti di residenza								Unità in più/meno dovute a variazioni territoriali	Popolazione al 31 dicembre	Famiglie	Convivenze
		Nati vivi	Morti	Iscritti				Cancellati							
				Interno	Estero	Altri	Totale	Interno	Estero	Altri	Totale				
Barbariga	2294	26	20	77	15	0	92	59	0	0	59	0	2333	884	2
Totale SUS 8 (Orzinuovi-Leno- Manerbio)	133937	1396	1062	4022	1382	147	5551	3319	95	298	3712	0	136110	52290	43
Totale provincia di Brescia	1169259	12325	9586	38684	11504	1052	51240	35634	1087	4180	40901	0	1182337	487270	503

1 INDAGINE DEMOGRAFICA - B) Movimento demografico

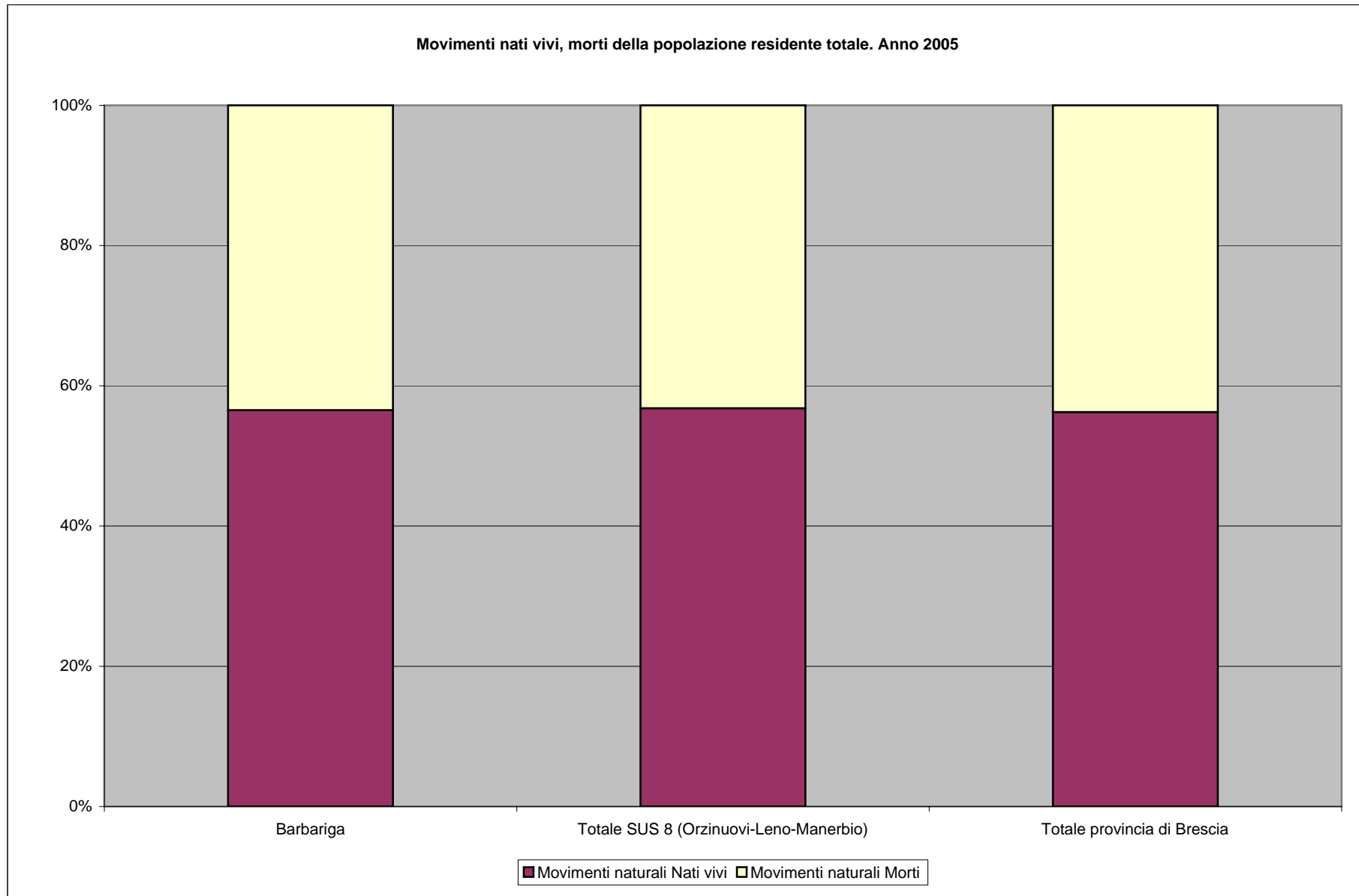

1 INDAGINE DEMOGRAFICA - B) Movimento demografico

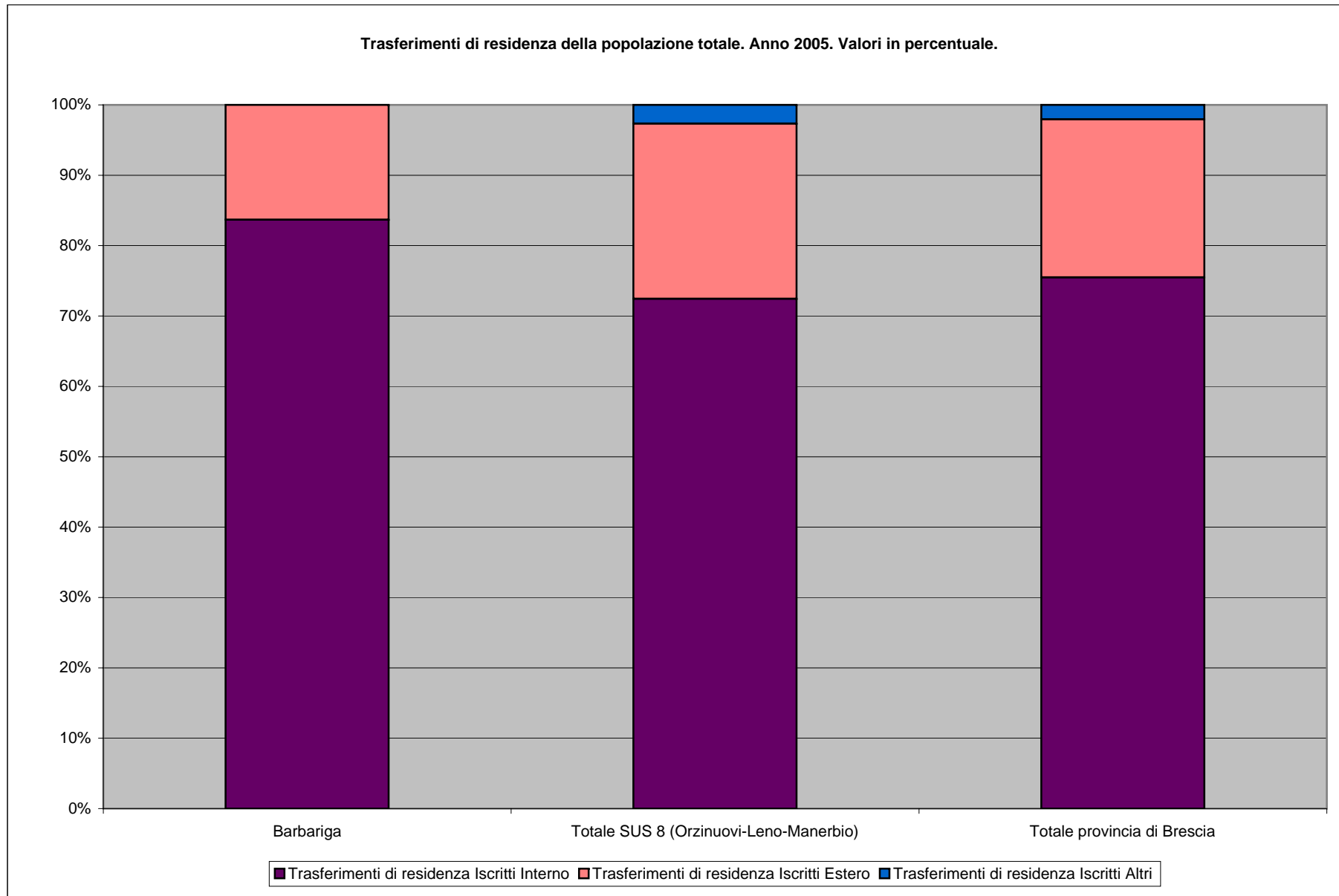

1 INDAGINE DEMOGRAFICA - B) Movimento demografico

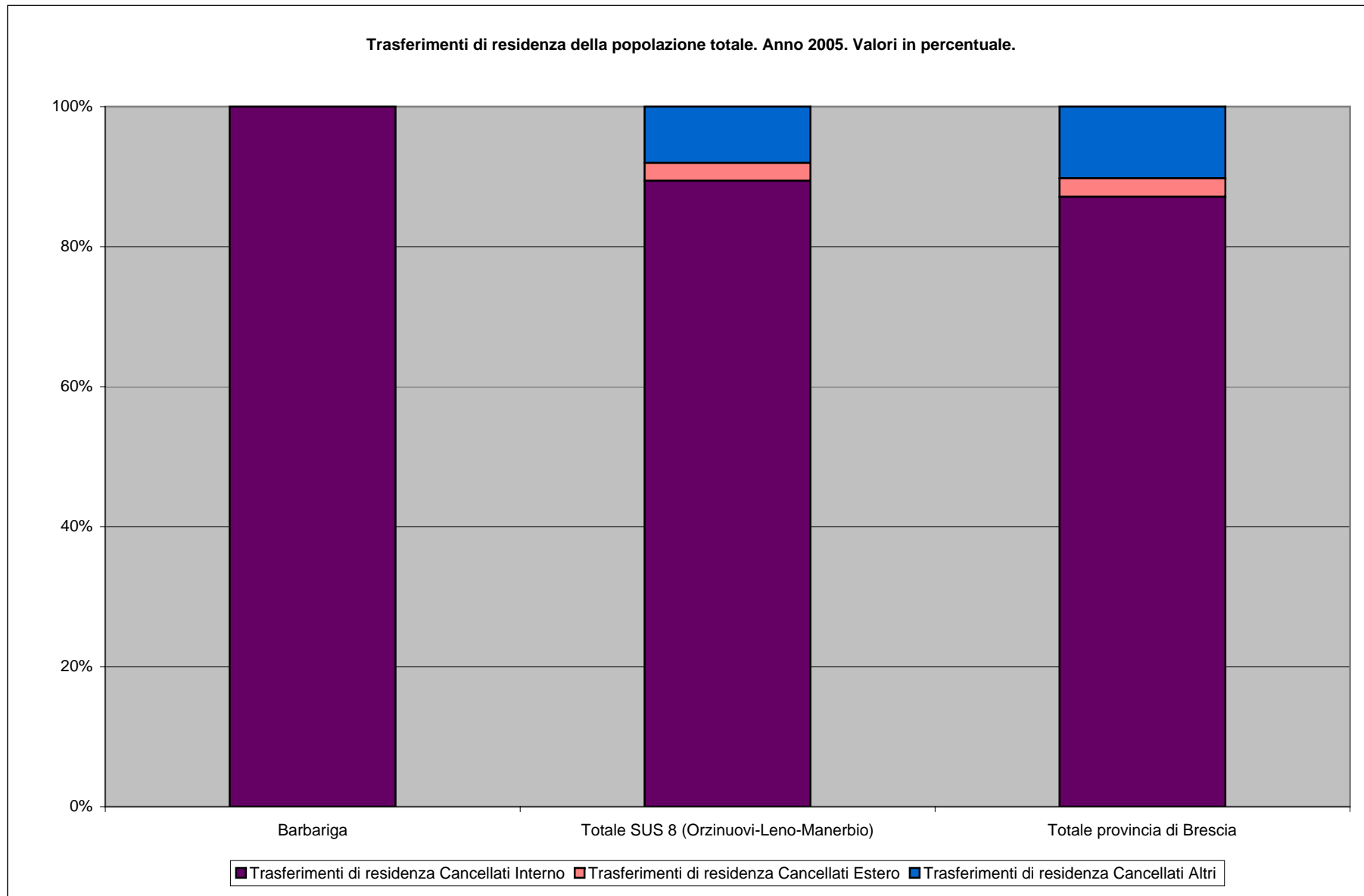

1 INDAGINE DEMOGRAFICA - B) Movimento demografico

Movimenti anagrafici della popolazione residente. Saldi e quozienti. Anno 2005

Comune	Saldo 01.01-31.12			Quozienti x 1.000 ab. (1)			
	Naturale	Migratorio	Totale	Natalità	Mortalità	Immigrazione	Emigrazione
Barbariga	6	33	39	11,2	8,6	39,8	25,5
Totale SUS 8 (Orzinuovi-Leno-Manerbio)	334	1839	2173	11,0	7,5	46,0	29,4
Totale provincia di Brescia	2739	10339	13078	10,5	8,5	41,8	32,2

1 INDAGINE DEMOGRAFICA - B) Movimento demografico

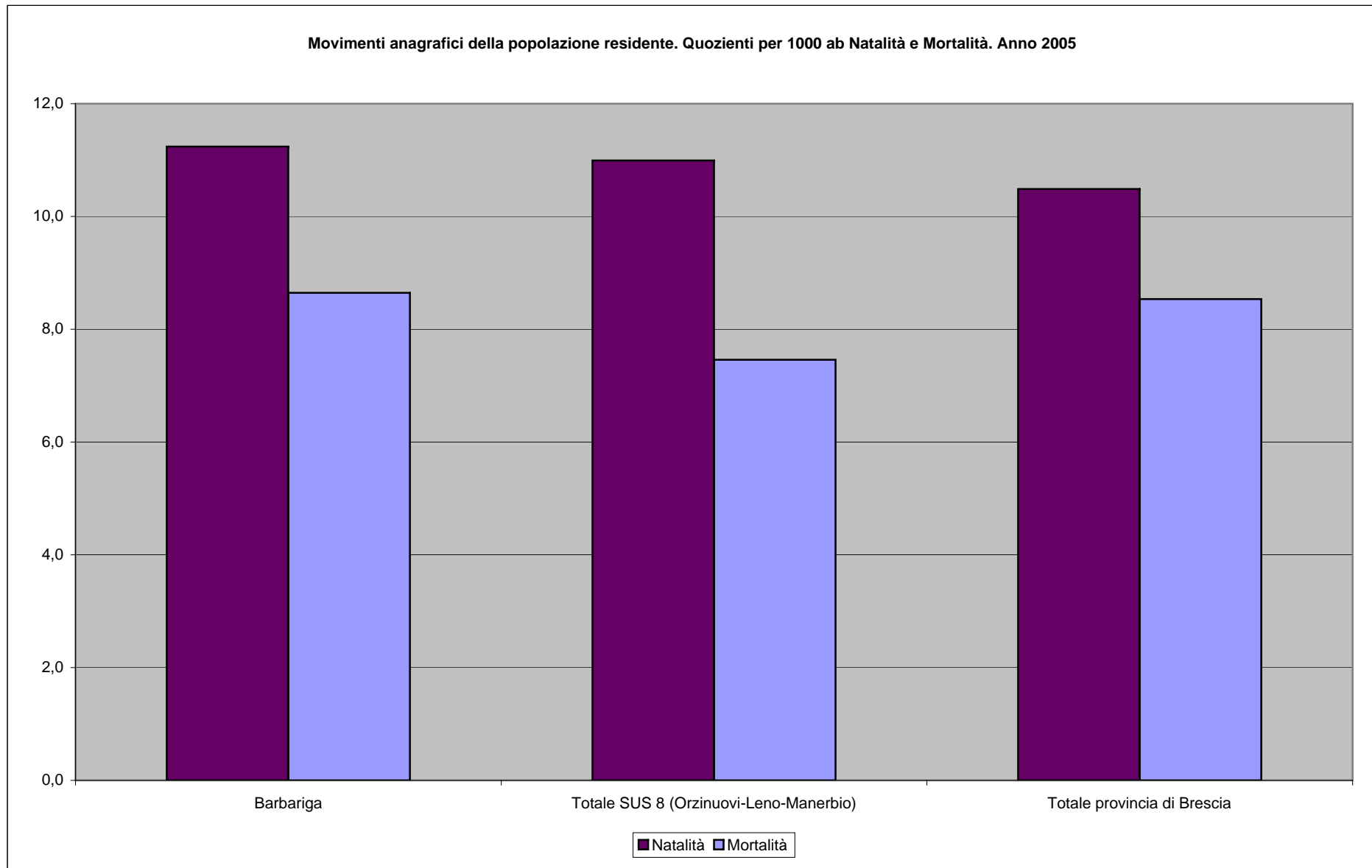

1 INDAGINE DEMOGRAFICA - B) Movimento demografico

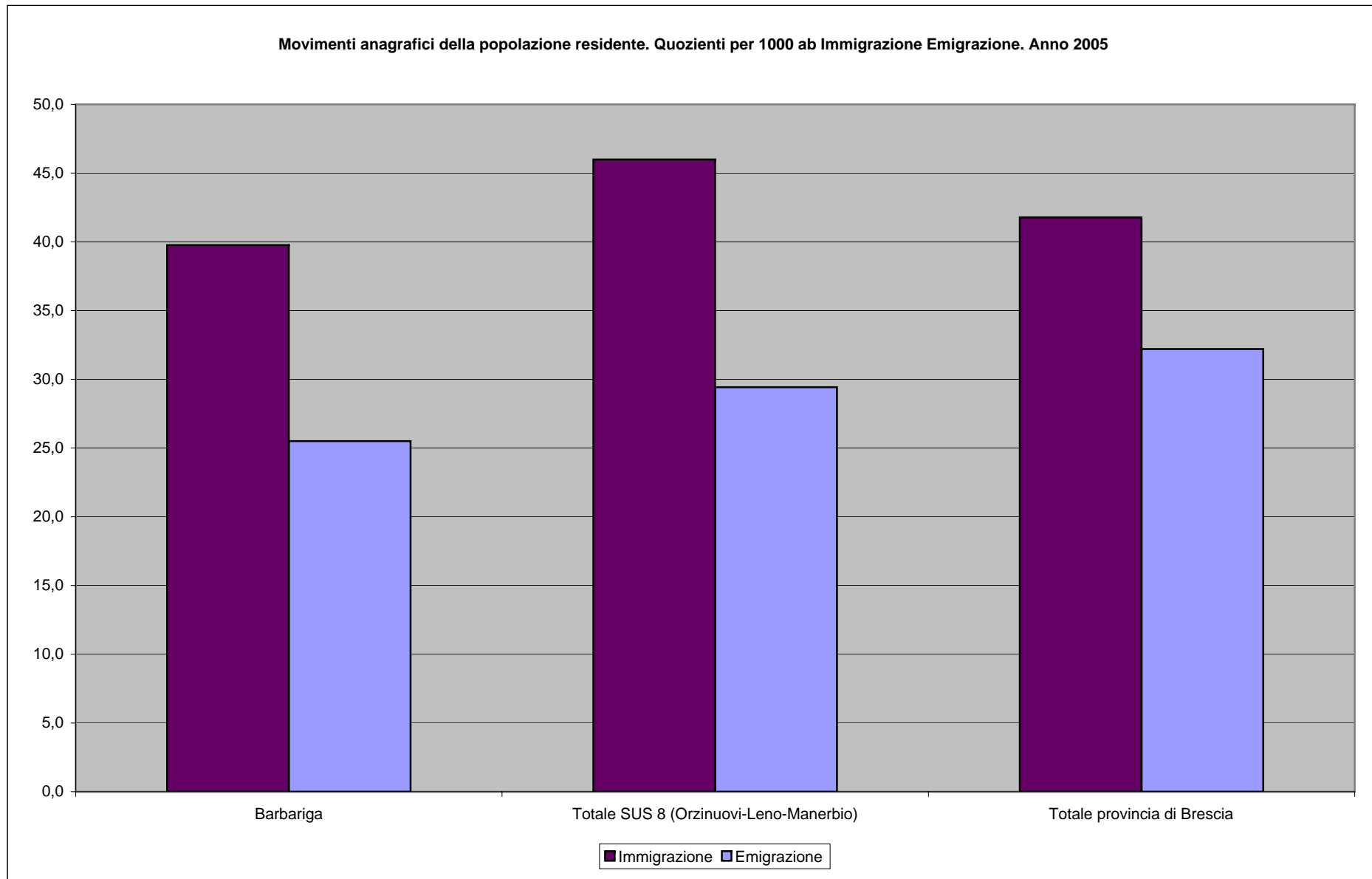

1 INDAGINE DEMOGRAFICA - C) Composizione della popolazione per sesso e per età

Popolazione residente totale per classe di età e stato civile. Anno 2005

Comuni	CLASSI DI ETÀ										Totale
	0-5	6-10	11-14	15-19	20-24	25-29	30-59	60-64	65 e +		
Barbariga	156	110	91	119	123	154	1037	112	392	2294	
Totale SUS 8 (Orzinuovi-Leno-Manerbio)	8001	6327	5051	6569	7613	9981	60302	7078	23015	133937	
Totale provincia di Brescia	71806	54747	43012	53063	62469	82310	530302	66678	204872	1169259	

1 INDAGINE DEMOGRAFICA - C) Composizione della popolazione per sesso e per età

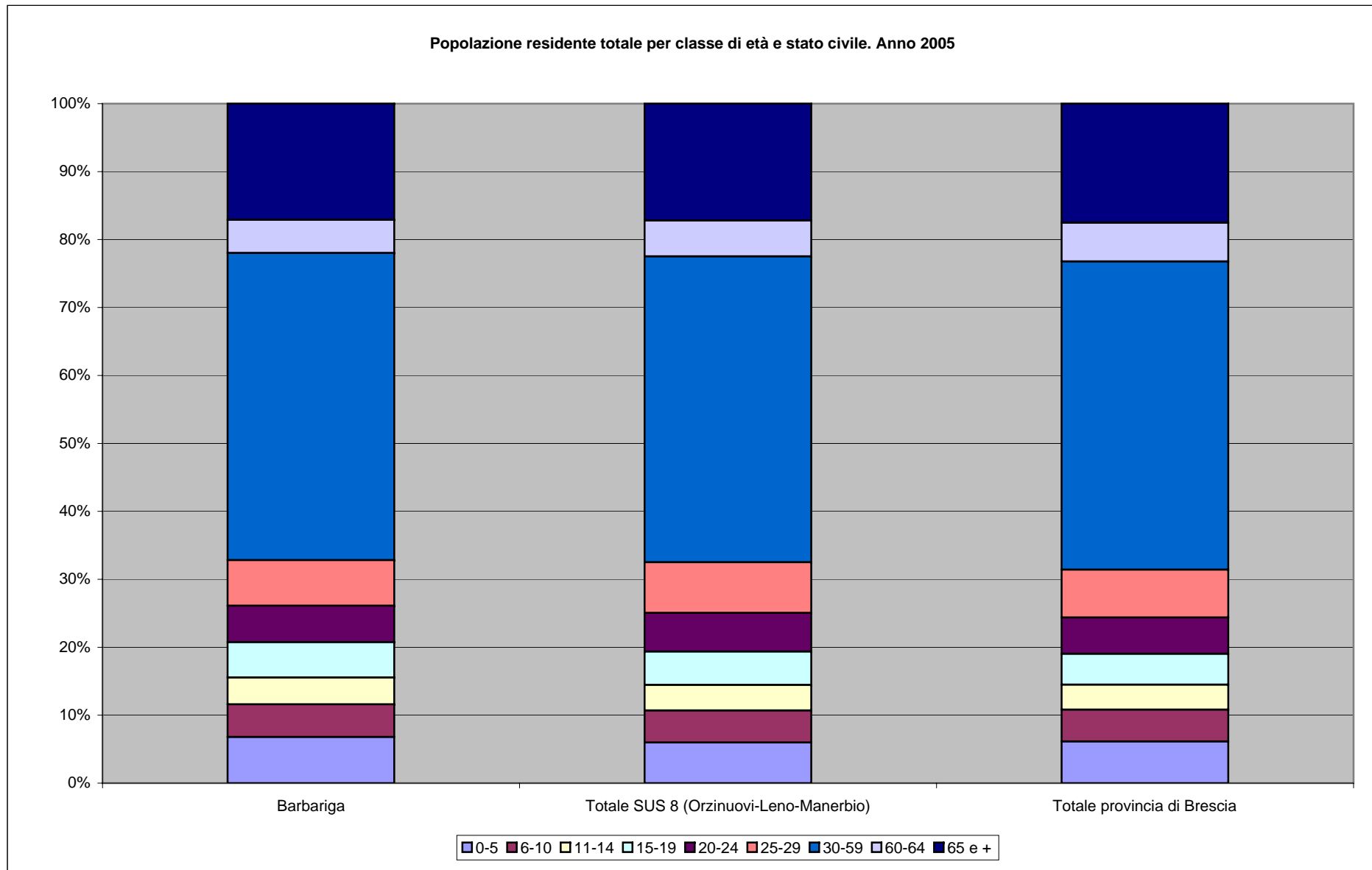

1 INDAGINE DEMOGRAFICA - C) Composizione della popolazione per sesso e per età

Indicatori di struttura della popolazione residente totale. Anno 2005

Comuni	Vecchiaia	Dipendenza			Ricambio popolaz. età lavorativa	Quota popolazione 65 e
		Totale	Giovanile	Anziani		
Barbariga	109,8	48,5	23,1	25,4	94,1	17,1
Totale SUS 8 (Orzinuovi-Leno-Manerbio)	116,6	46,0	21,4	24,6	107,5	16,8
Totale provincia di Brescia	128,7	47,1	21,2	25,9	125,7	17,5

Indice di vecchiaia: rapporto percentuale tra la popolazione in età da 65 anni in poi e quella della classe 0-14 anni.

Indice di dipendenza totale: rapporto percentuale avente al numeratore la somma tra la popolazione in età 0-14 anni e quella in età da 65 anni in poi e al denominatore la popolazione in età 15-64 anni.

Indice di dipendenza giovanile: rapporto percentuale tra la popolazione in età 0-14 anni e quella in età 15-64 anni.

Indice di dipendenza degli anziani: rapporto percentuale tra la popolazione in età da 65 in poi e quella in età 15-64 anni.

Indice di ricambio della popolazione in età lavorativa: rapporto percentuale tra la popolazione della classe 60-64 anni e quella della classe 15-19 anni.

1 INDAGINE DEMOGRAFICA - C) Composizione della popolazione per sesso e per età

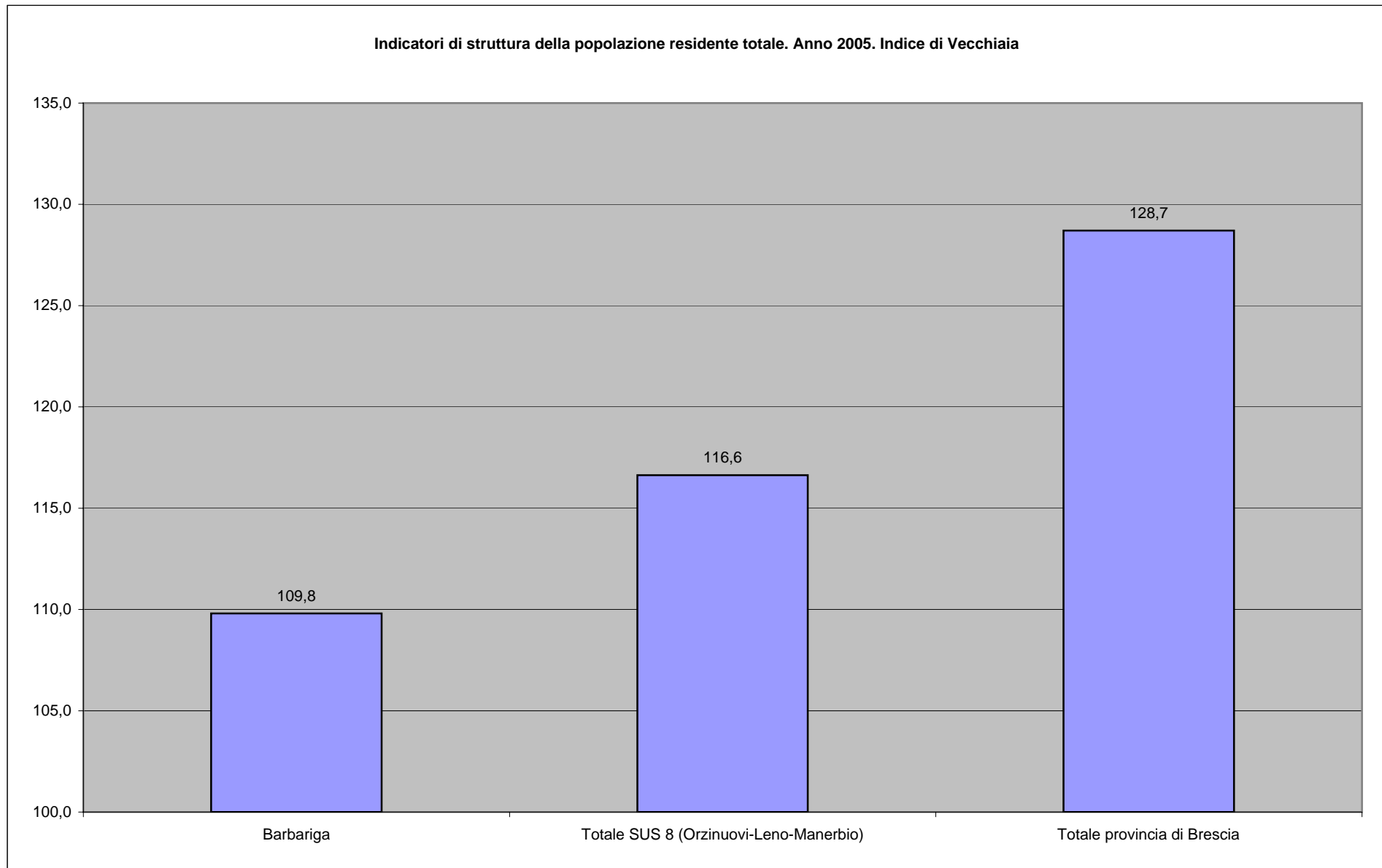

1 INDAGINE DEMOGRAFICA - C) Composizione della popolazione per sesso e per età

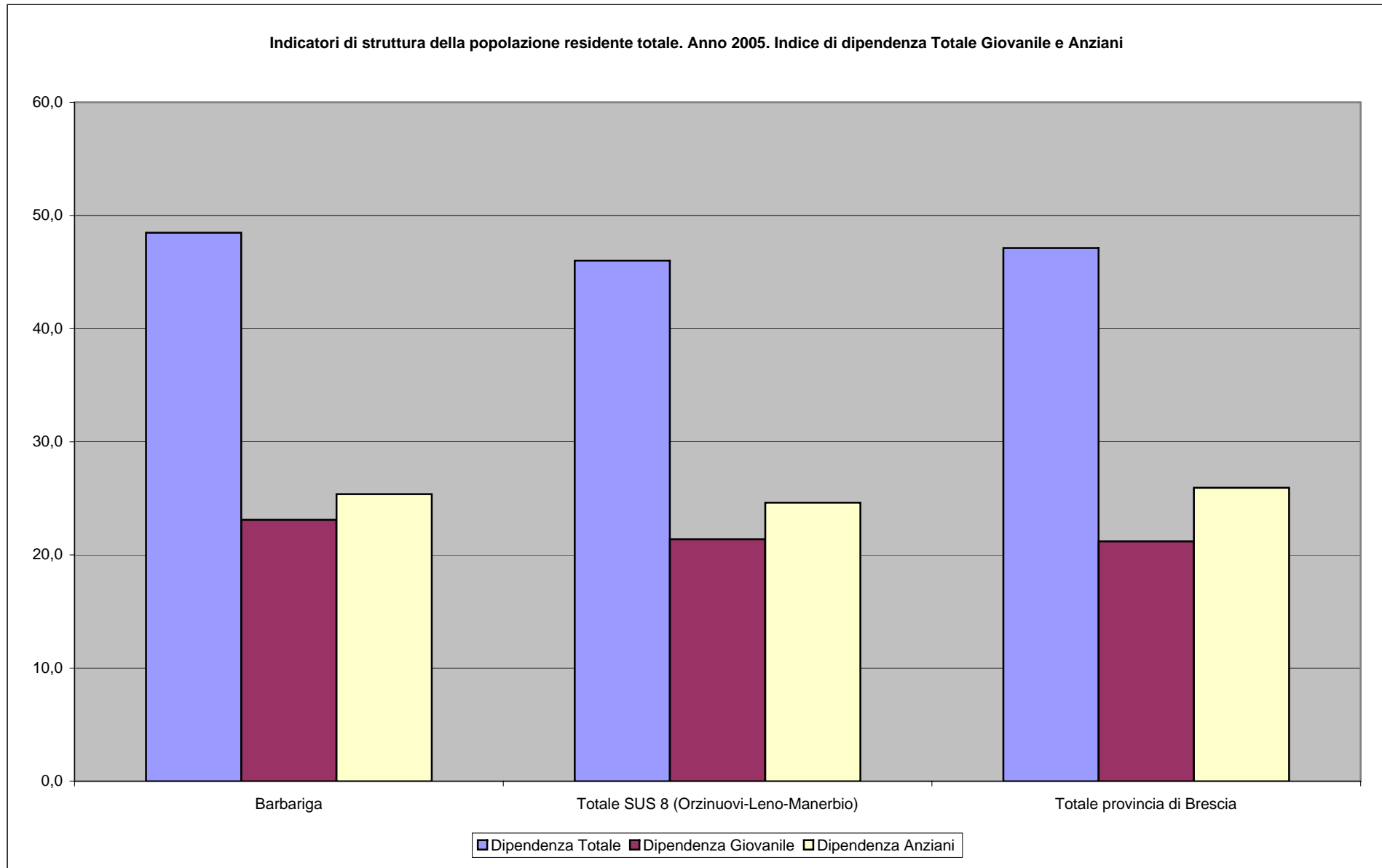

1 INDAGINE DEMOGRAFICA - C) Composizione della popolazione per sesso e per età

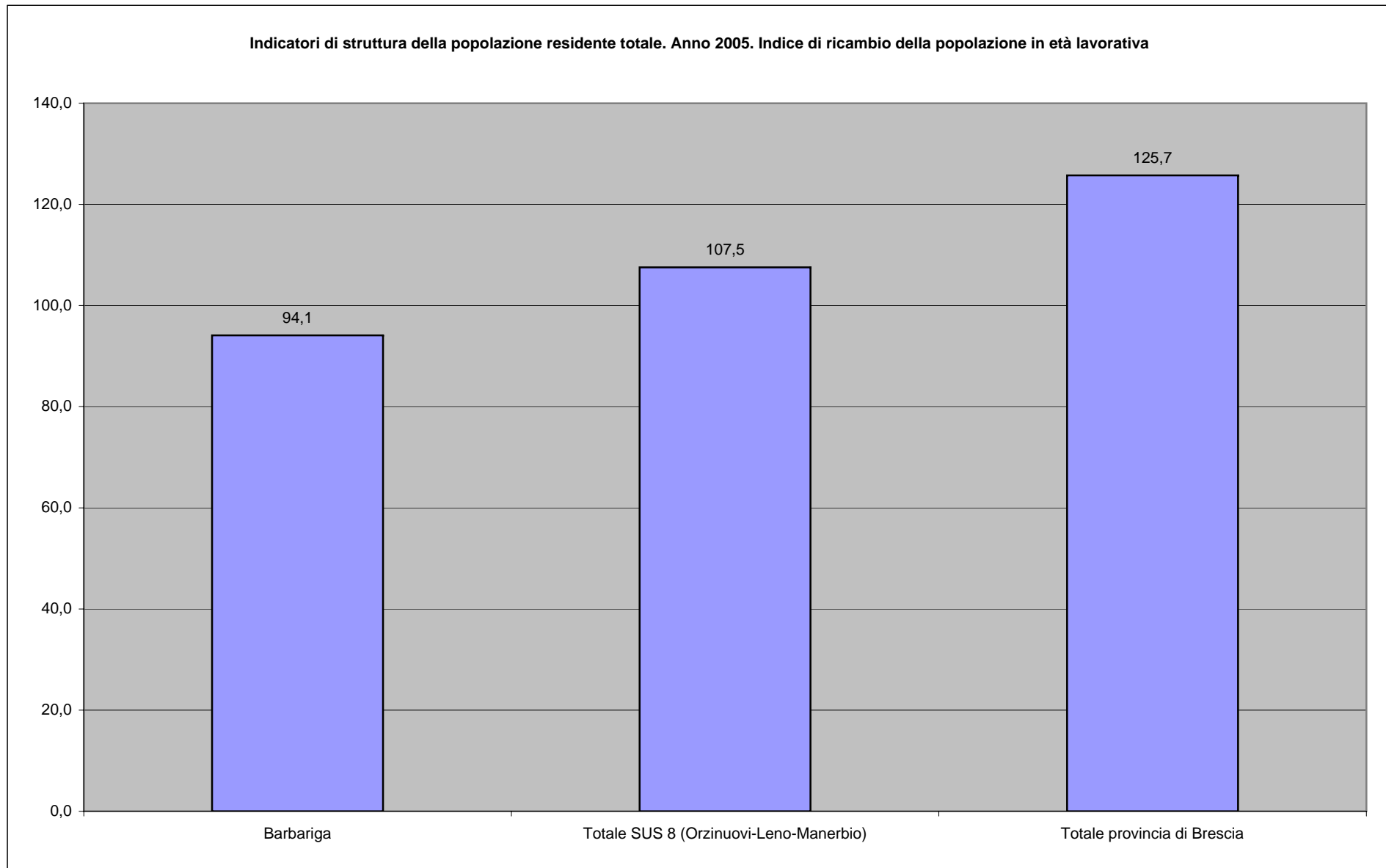

1 INDAGINE DEMOGRAFICA - C) Composizione della popolazione per sesso e per età

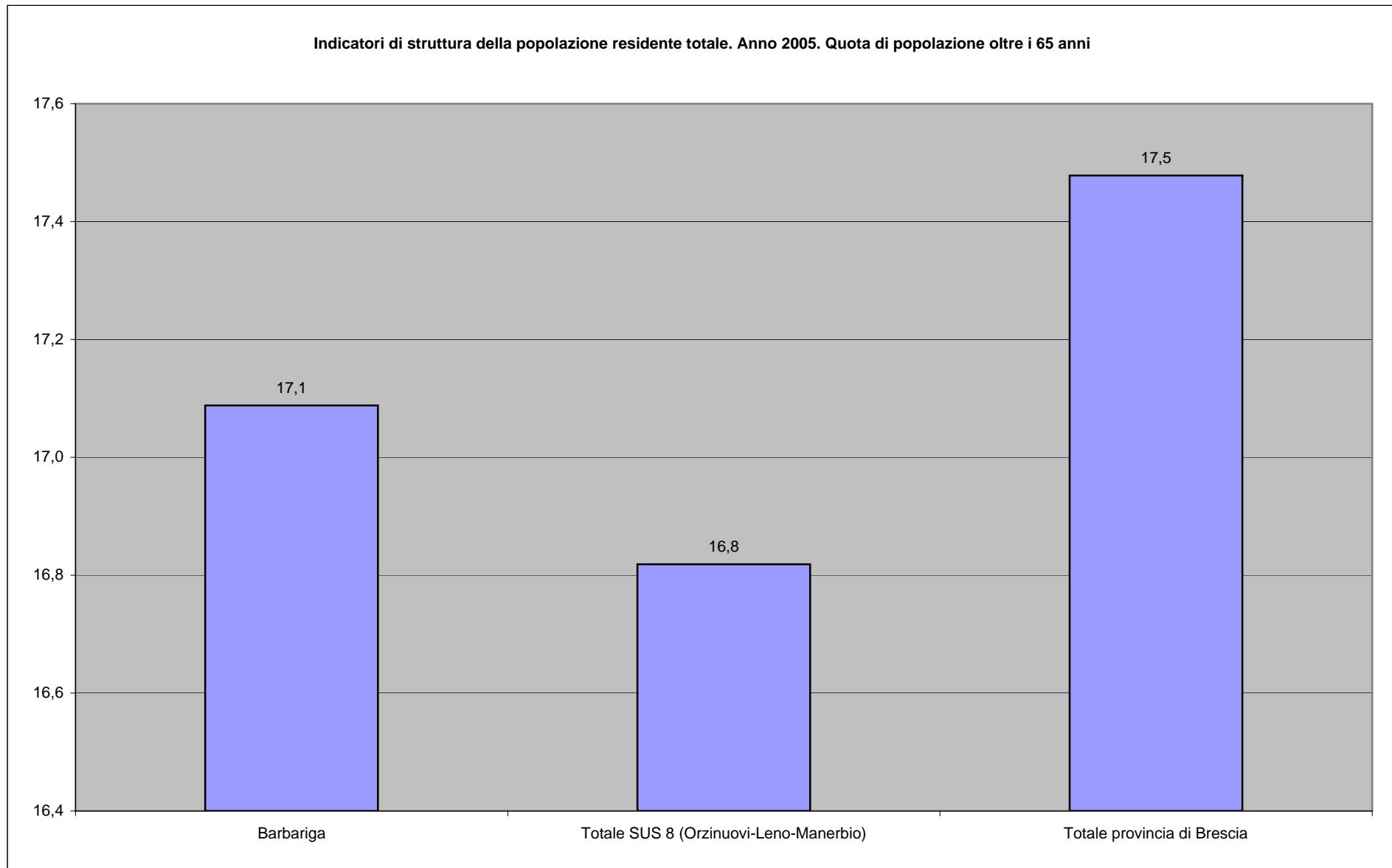

1 INDAGINE DEMOGRAFICA - D) Popolazione straniera

Popolazione straniera residente al Censimento. Femmine e Maschi. Anno 2001

Comune	Sesso			Popolazione residente al 2001	% stranieri su residenti
	Maschi	Femmine	Totale		
Barbariga	36	30	66	2.180	3,03%
Totale SUS 8 (Orzinuovi-Leno-Manerbio)	3.475	2.389	5.864	126.307	4,64%
Totale provincia di Brescia	27.917	21.363	49.280	1.108.776	4,44%

1 INDAGINE DEMOGRAFICA - D) Popolazione straniera

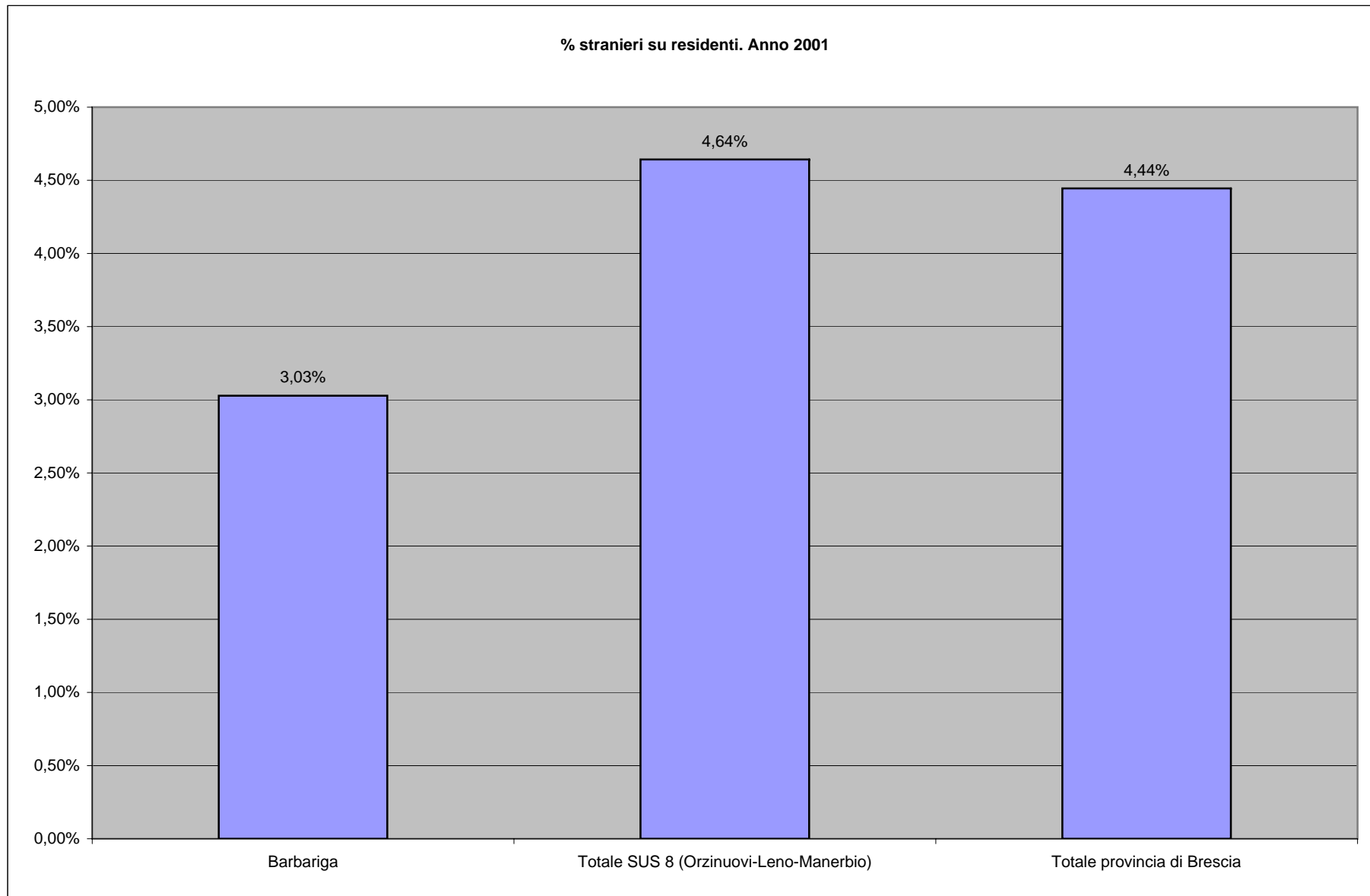

1 INDAGINE DEMOGRAFICA - D) Popolazione straniera

Popolazione straniera residente per area geografica di cittadinanza. Anno 2001

Comune	Aree geografiche di cittadinanza					Apolidi	Totale
	Europa	Africa	Asia	America	Oceania		
Barbariga	13	22	29	2	0	0	66
Totale SUS 8 (Orzinuovi-Leno-Manerbio)	1147	2554	2017	145	0	1	5864
Totale provincia di Brescia	15794	21018	10055	2371	35	7	49280

1 INDAGINE DEMOGRAFICA - D) Popolazione straniera

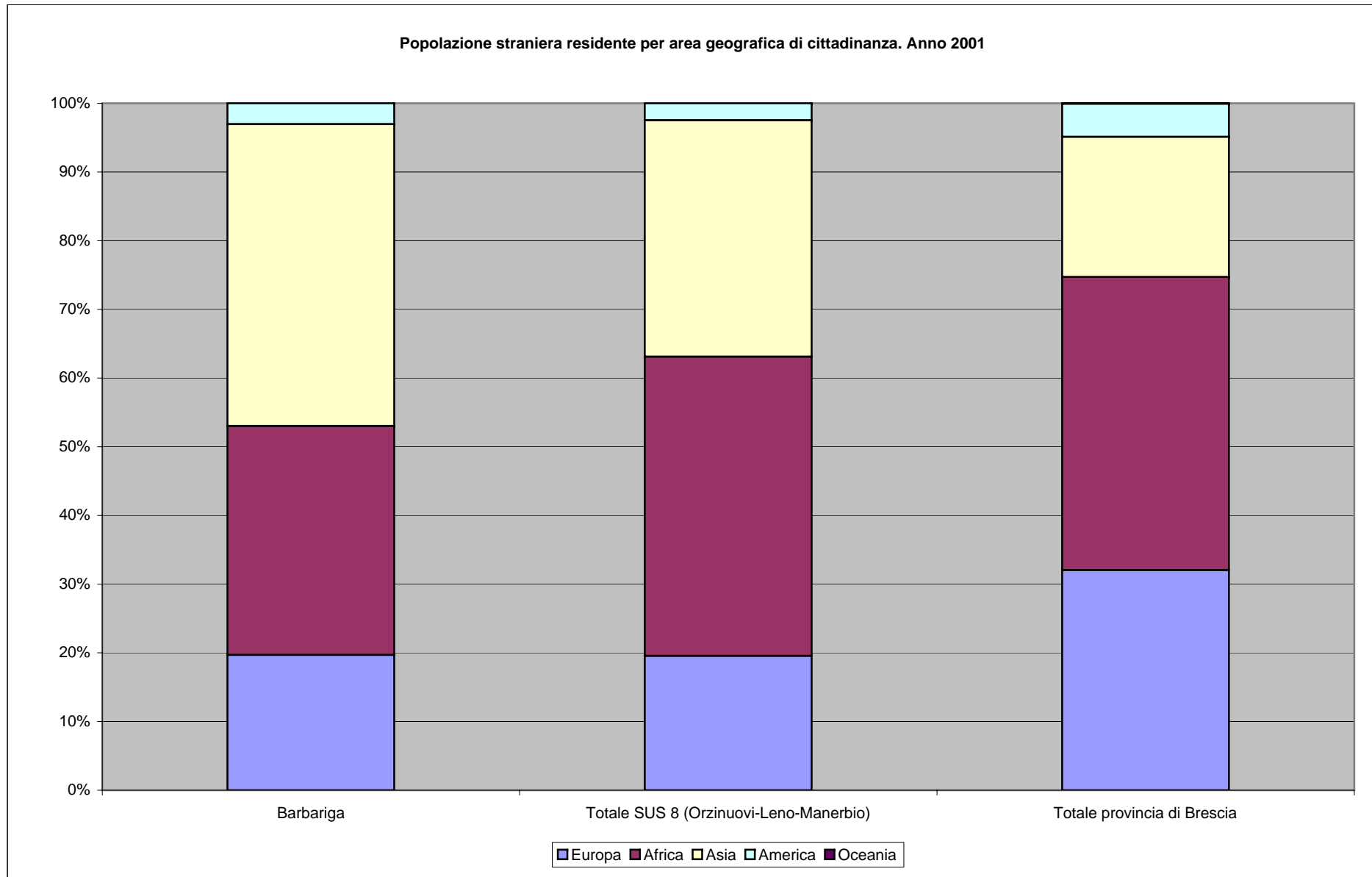

1 INDAGINE DEMOGRAFICA - D) Popolazione straniera

Cittadini stranieri. Bilancio demografico. Anno 2005

	Residenti al	Movimenti naturali		Movimenti migratori		Residenti al 31 dicembre	
	1° gennaio	Nati vivi	Morti	Iscritti	Cancellati	Totali	di cui minorenni
Barbariga	136	4	0	53	20	169	42
Totale SUS 8 (Orzinuovi-Leno-Manerbio)	12.008	353	11	3.283	1.607	13.684	3.859
Totale provincia di Brescia	99.640	2.751	112	25.923	14.900	110.663	28.480

Cittadini stranieri. Bilancio demografico. Anno 2003

	Residenti al	Movimenti naturali		Movimenti migratori		Residenti al 31 dicembre	
	1° gennaio	Nati vivi	Morti	Iscritti	Cancellati	Totali	di cui minorenni
Barbariga	96	3	1	35	9	124	34
Totale SUS 8 (Orzinuovi-Leno-Manerbio)	7.588	226	11	3.119	989	9.933	2.647
Totale provincia di Brescia	62.821	1.685	79	25.687	7.219	82.895	19.868

1 INDAGINE DEMOGRAFICA - D) Popolazione straniera

Popolazione straniera residente per classe di età. Anno 2005

Comuni	CLASSI DI ETÀ'									Totale
	0-5	6-10	11-14	15-19	20-24	25-29	30-59	60-64	65 e +	
Barbariga	21	4	6	8	11	15	69	2	0	136
Totale SUS 8 (Orzinuovi-Leno-Manerbio)	1.589	779	533	676	880	1.697	5.649	90	115	12.008
Totale provincia di Brescia	11.750	5.862	3.937	5.036	7.943	14.199	48.915	815	1.183	99.640

1 INDAGINE DEMOGRAFICA - D) Popolazione straniera

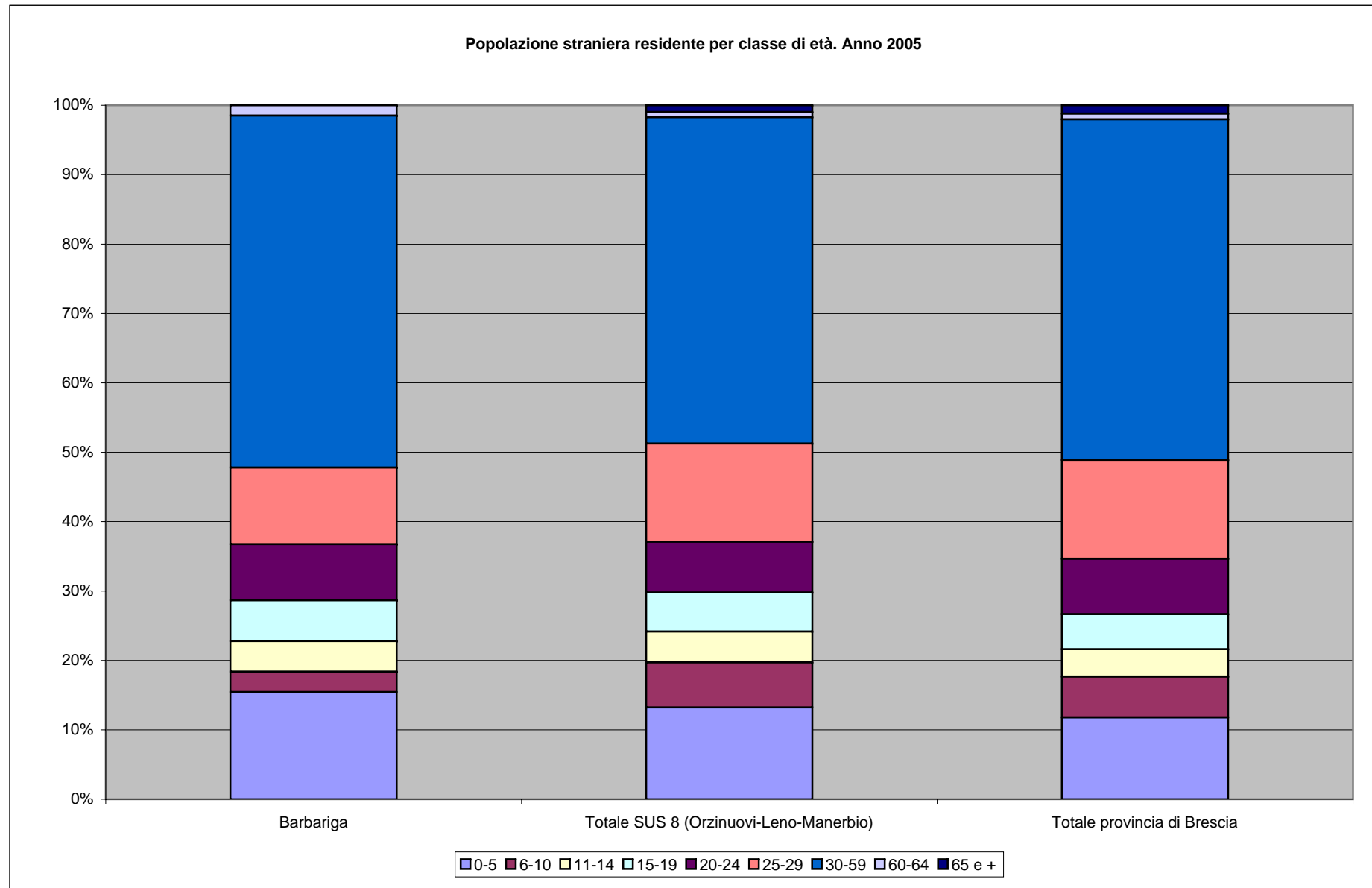

1 INDAGINE DEMOGRAFICA - D) Popolazione straniera

Movimenti anagrafici dei cittadini stranieri. Saldi e quozienti. Anno 2005

	Saldi assoluti			Saldi per 1.000 abitanti			Tassi per 1.000 abitanti			
	Naturale	Migratorio	Totale	Naturale	Migratorio	Totale	Natalità	Mortalità	Immigrazione	Emigrazione
Barbariga	5	12	17	38,5	92,3	130,8	38,5	0,0	284,6	192,3
Totale SUS 8 (Orzinuovi-Leno-Manerbio)	341	2.075	2.416	28,5	206,6	235,1	29,6	1,2	344,2	137,6
Totale provincia di Brescia	2.625	16.745	19.370	25,6	177,9	203,5	27,8	2,2	330,4	152,5

1 INDAGINE DEMOGRAFICA - D) Popolazione straniera

Cittadini Stranieri. Popolazione residente per sesso e cittadinanza al 31 Dicembre 2000

Totale 17011 Barbariga

Cittadinanza	Cittadini stranieri			
	Maschi	Femmine	TOTALE	
Marocco		16	18	34
Albania		8	8	16
Romania		3	6	9
Senegal		4	2	6
Tunisia		2	0	2
Brasile		1	1	2
Thailandia		0	1	1
Colombia		0	1	1
		34	37	71

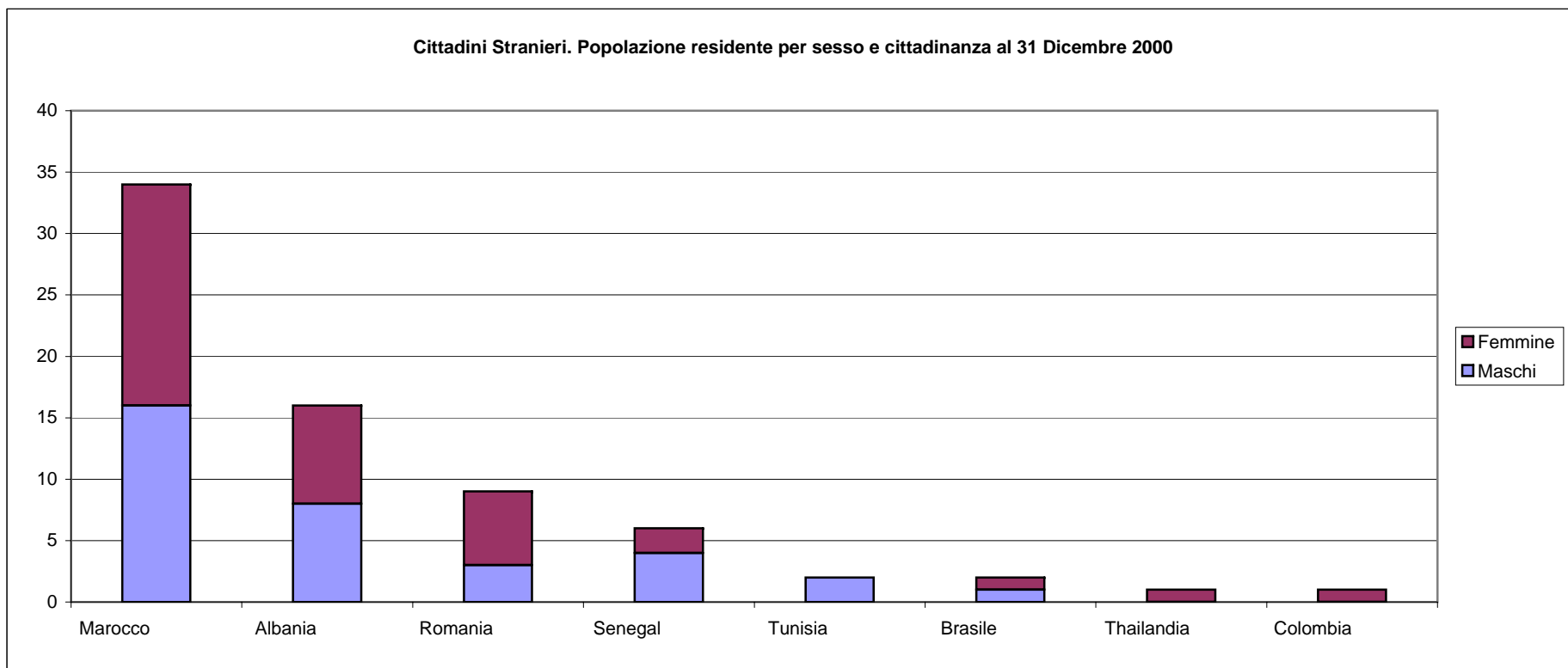

NATI E MORTI

Comune	1996		1997		1998		1999		2000		2001		2002		2003		2004		2005		2006		1996-06	
	Tot. Nati	Tot. Morti	Tot. Nati	Tot. Morti	Tot. Nati	Tot. Morti	Tot. Nati	Tot. Morti	Tot. Nati	Tot. Morti	Tot. Nati	Tot. Morti	Tot. Nati	Tot. Morti	Tot. Nati	Tot. Morti	Tot. Nati	Tot. Morti	Tot. Nati	Tot. Morti	Tot. Nati	Tot. Morti	Tot. Nati	Tot. Morti
BARBARIGA	16	11	19	27	20	20	35	22	21	15	21	16	26	19	25	20	19	18	26	20	26	17	254	205
Totale SUS 8 (Orzinuovi-Leno- Manerbio)	1.057	1.100	1.184	1.102	1.148	1.147	1.189	1.149	1.178	1.147	1.261	1.048	1.306	1.140	1.229	1.222	1.398	1.162	1.396	1.062	1.498	1.146	13.844	12.425
Totale provincia di Brescia	10.017	9.558	10.387	10.050	10.617	10.073	10.904	9.844	11.145	9.608	11.304	9.616	11.697	9.750	11.630	10.268	12.621	9.455	12.325	9.586	13.047	9.700	125.694	107.508

Numero di nati e morti

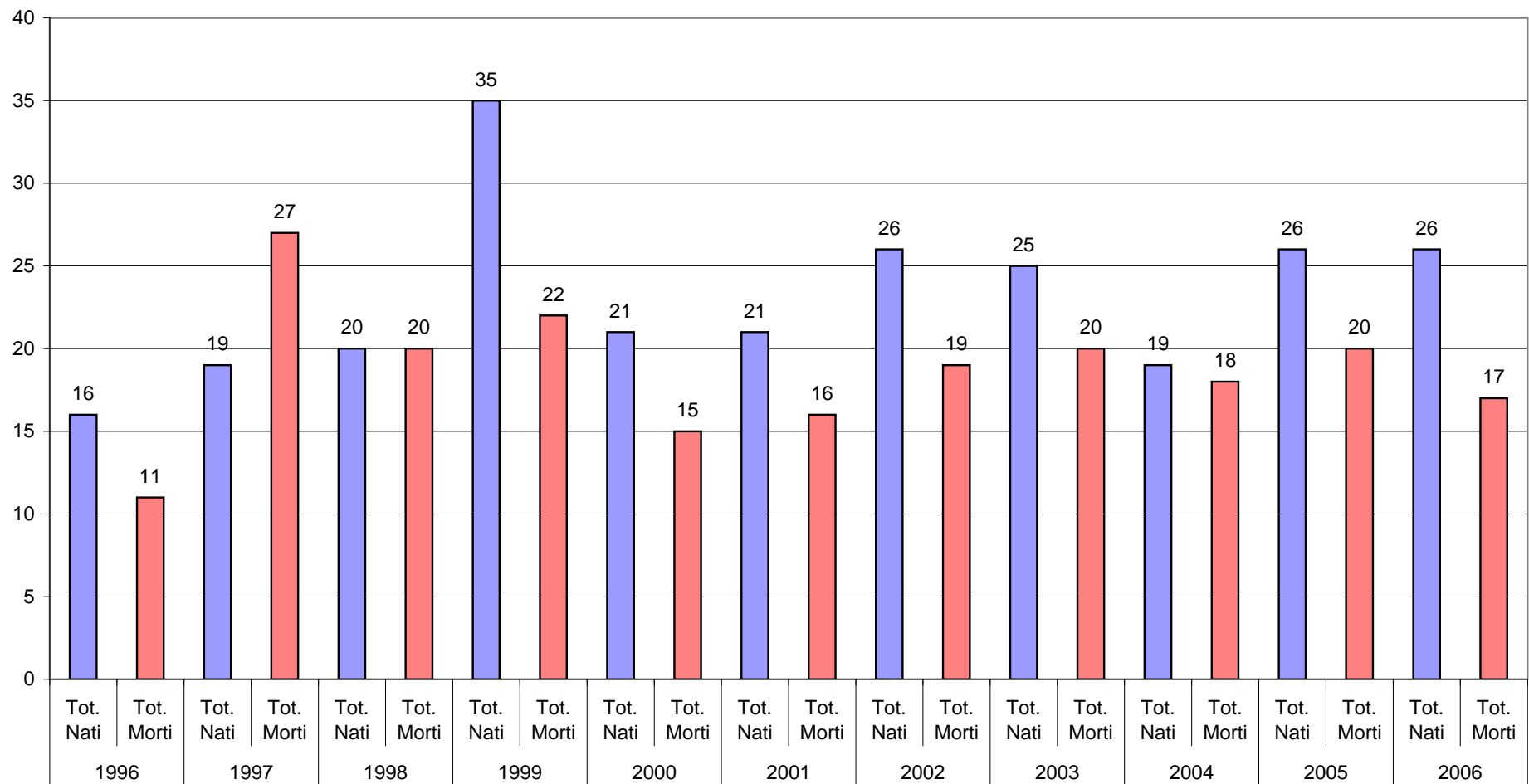

2 INDAGINE DEI FATTORI SOCIALI - A) Attività della popolazione

Popolazione residente > 15 anni per condizione lavorativa. Anno 2001

Comune	Forze di lavoro			Non forze di lavoro				Totale	
	Occupati	In cerca di occupazione	Totale	Studenti	Casalinghe	Ritirati dal lavoro	In altra condizione		Totale
Barbariga	922	35	957	110	329	345	92	876	1.833
Totale SUS 8 (Orzinuovi-Leno-Manerbio)	54.677	2.565	57.242	6.135	18.195	21.639	5.139	51.108	108.350
Totale provincia di Brescia	479.108	21.351	500.459	54.127	166.152	186.333	45.167	451.779	952.238

2 INDAGINE DEI FATTORI SOCIALI - A) Attività della popolazione

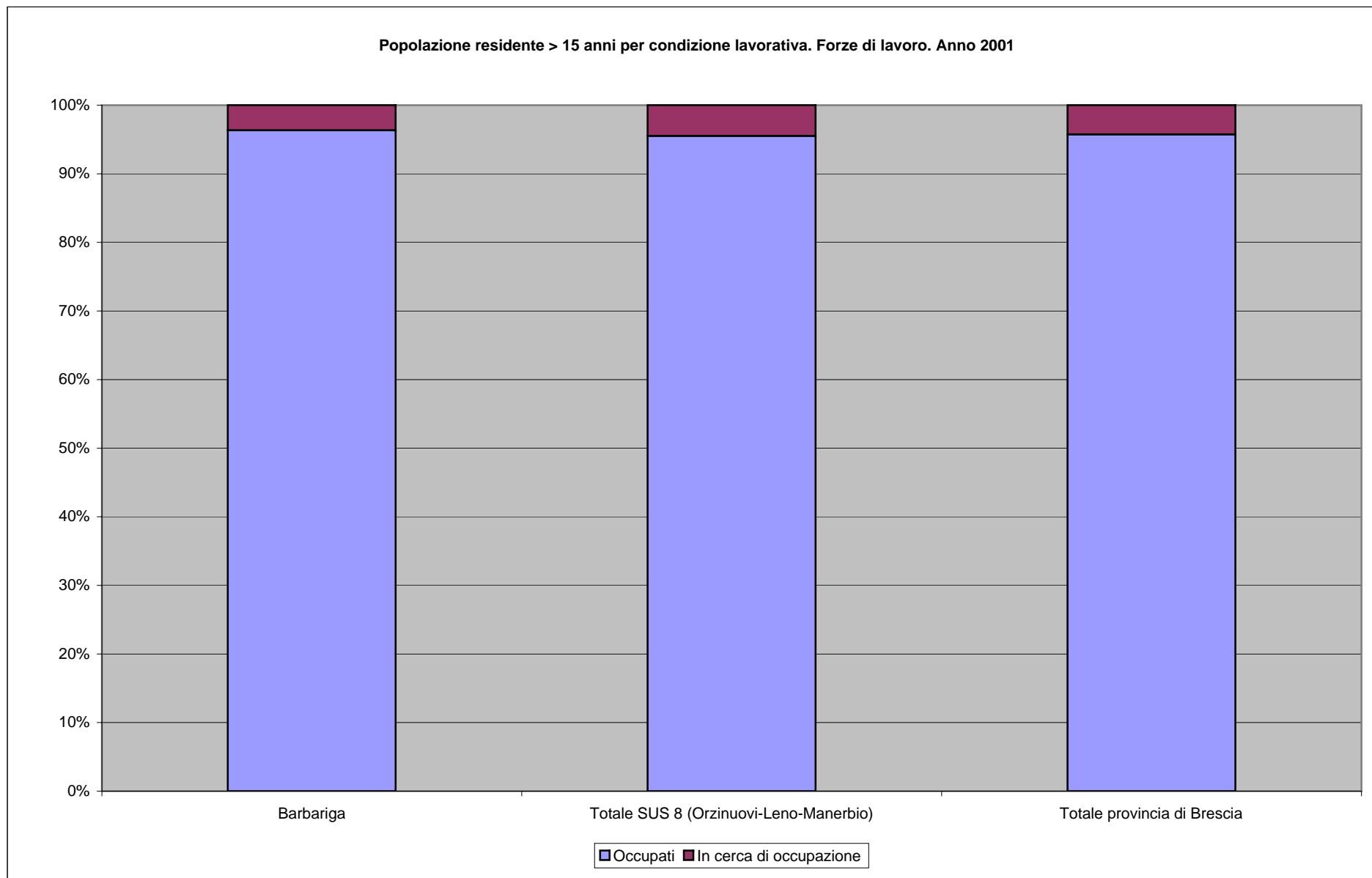

2 INDAGINE DEI FATTORI SOCIALI - A) Attività della popolazione

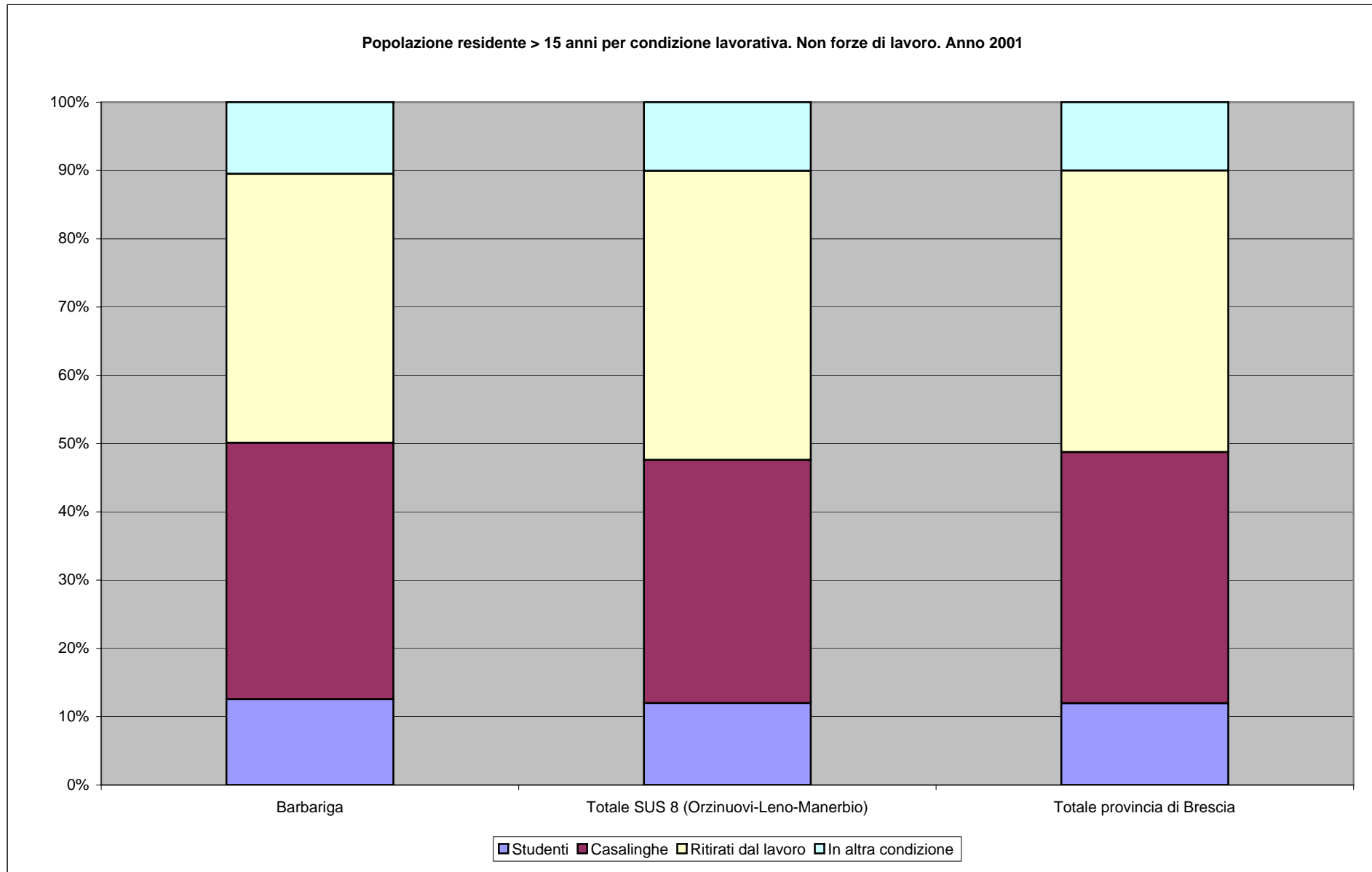

2 INDAGINE DEI FATTORI SOCIALI - A) Attività della popolazione

Occupati per attività economica. Anno 2001

Comune	Attività economica			Totale
	Agricoltura	Industria	Altre attività	
Barbariga	104	449	369	922
Totale SUS 8 (Orzinuovi-Leno- Manerbio)	4.351	28.248	22.078	54.677
Totale provincia di Brescia	18.050	226.226	234.832	479.108

2 INDAGINE DEI FATTORI SOCIALI - A) Attività della popolazione

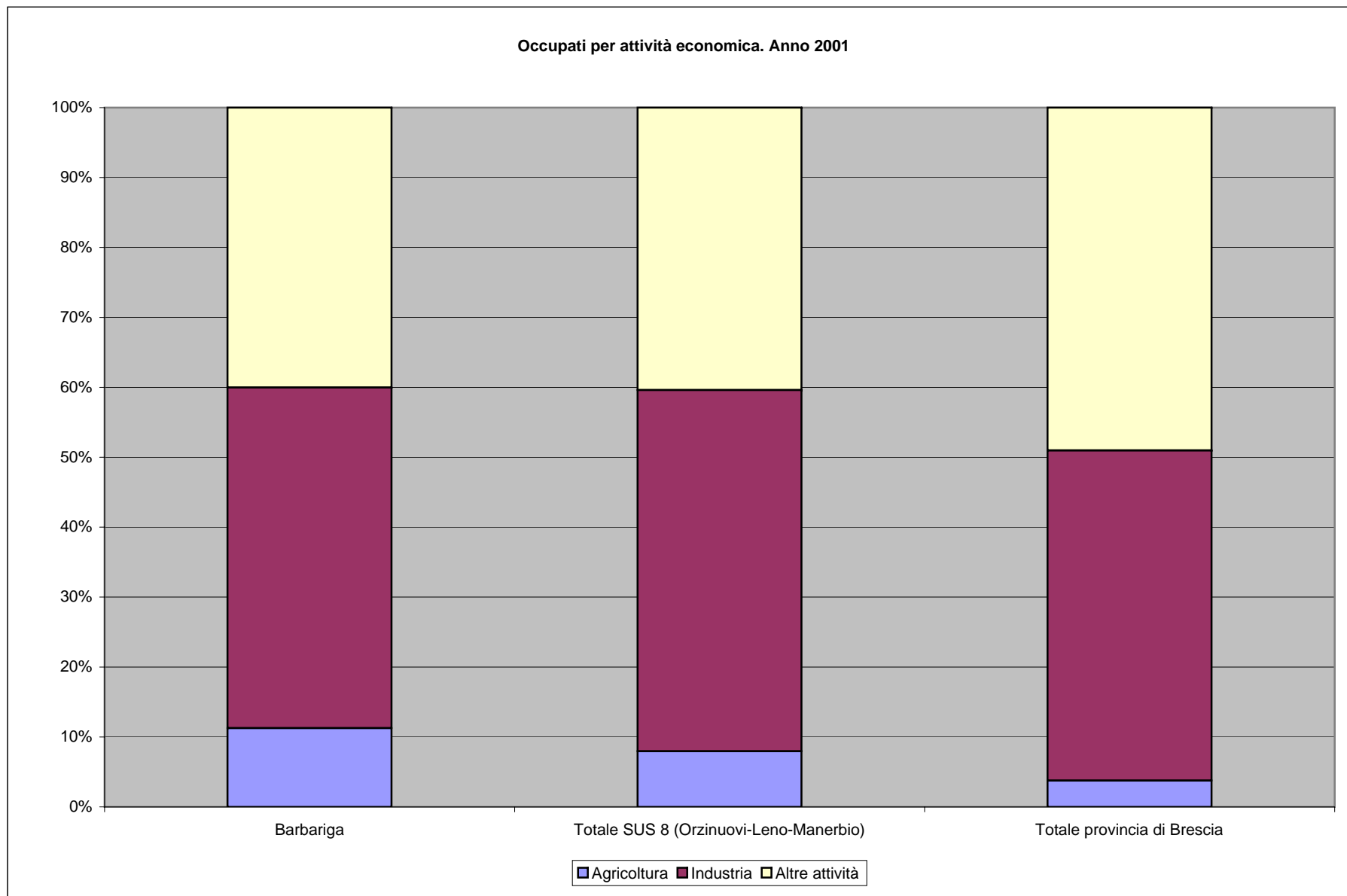

2 INDAGINE DEI FATTORI SOCIALI - A) Attività della popolazione

Infortuni sul lavoro denunciati. Comunale. Anno 1999

Comuni	Infortuni sul lavoro denunciati	Popolazione comunale > di anni 15	% degli infortuni sulla popolazione > di anni 15
Barbariga	35	1749	2,00%
Totale SUS 8 (Orzinuovi-Leno-Manerbio)	2373	105629	2,25%
Totale provincia di Brescia	20030	937401	2,14%

2 INDAGINE DEI FATTORI SOCIALI - A) Attività della popolazione

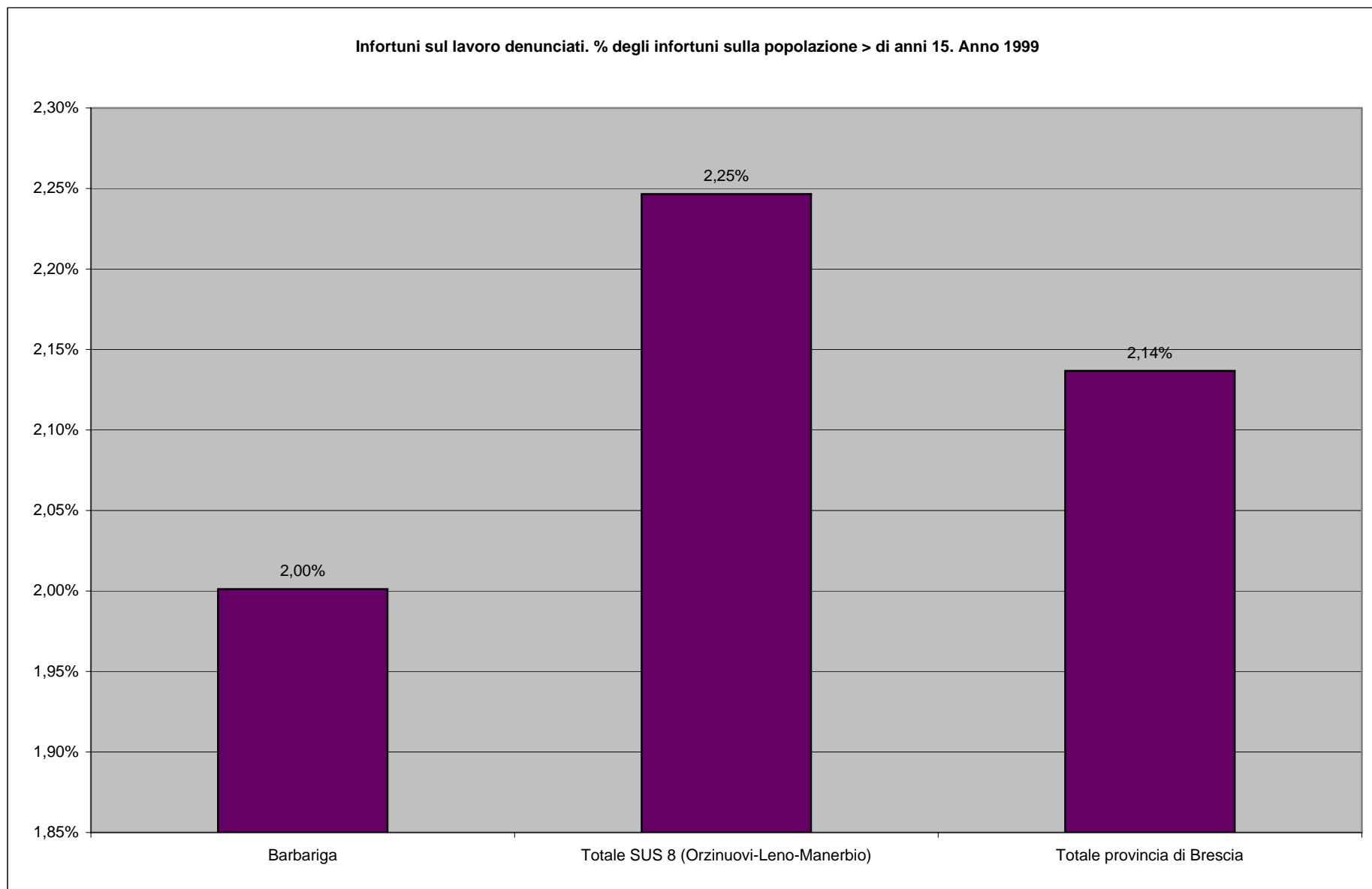

2 INDAGINE DEI FATTORI SOCIALI - A) Attività della popolazione

Tasso di occupazione, disoccupazione e attività. Anno 2001

Comune	Tasso di			
	occupazione	disoccupazione	disoccupazione giovanile	attività
Barbariga	50,30	3,66	10,00	52,21
Totale SUS 8 (Orzinuovi-Leno-Manerbio)	50,62	4,27	11,19	52,87
Totale provincia di Brescia	49,87	4,32	10,97	52,10

2 INDAGINE DEI FATTORI SOCIALI - A) Attività della popolazione

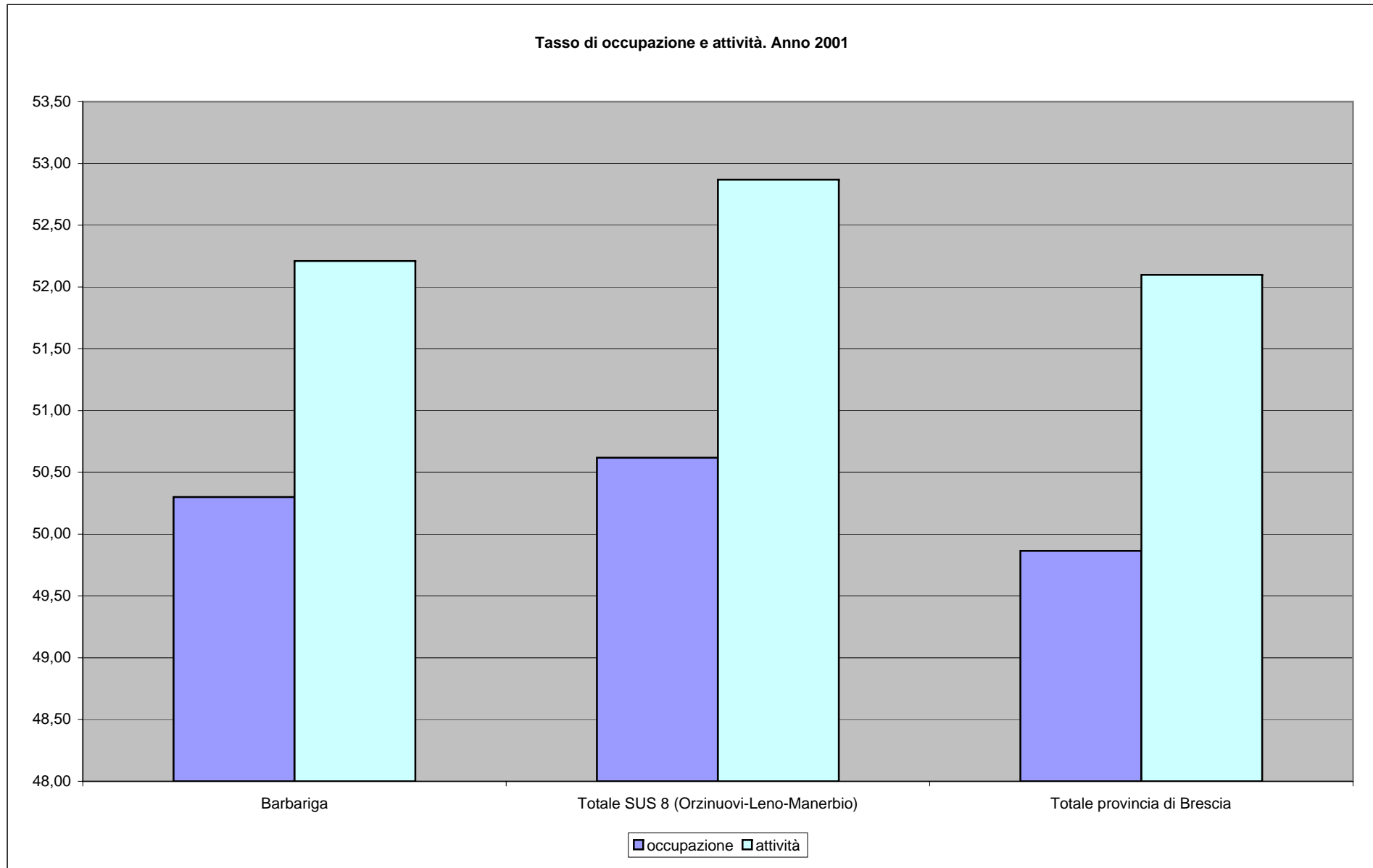

2 INDAGINE DEI FATTORI SOCIALI - A) Attività della popolazione

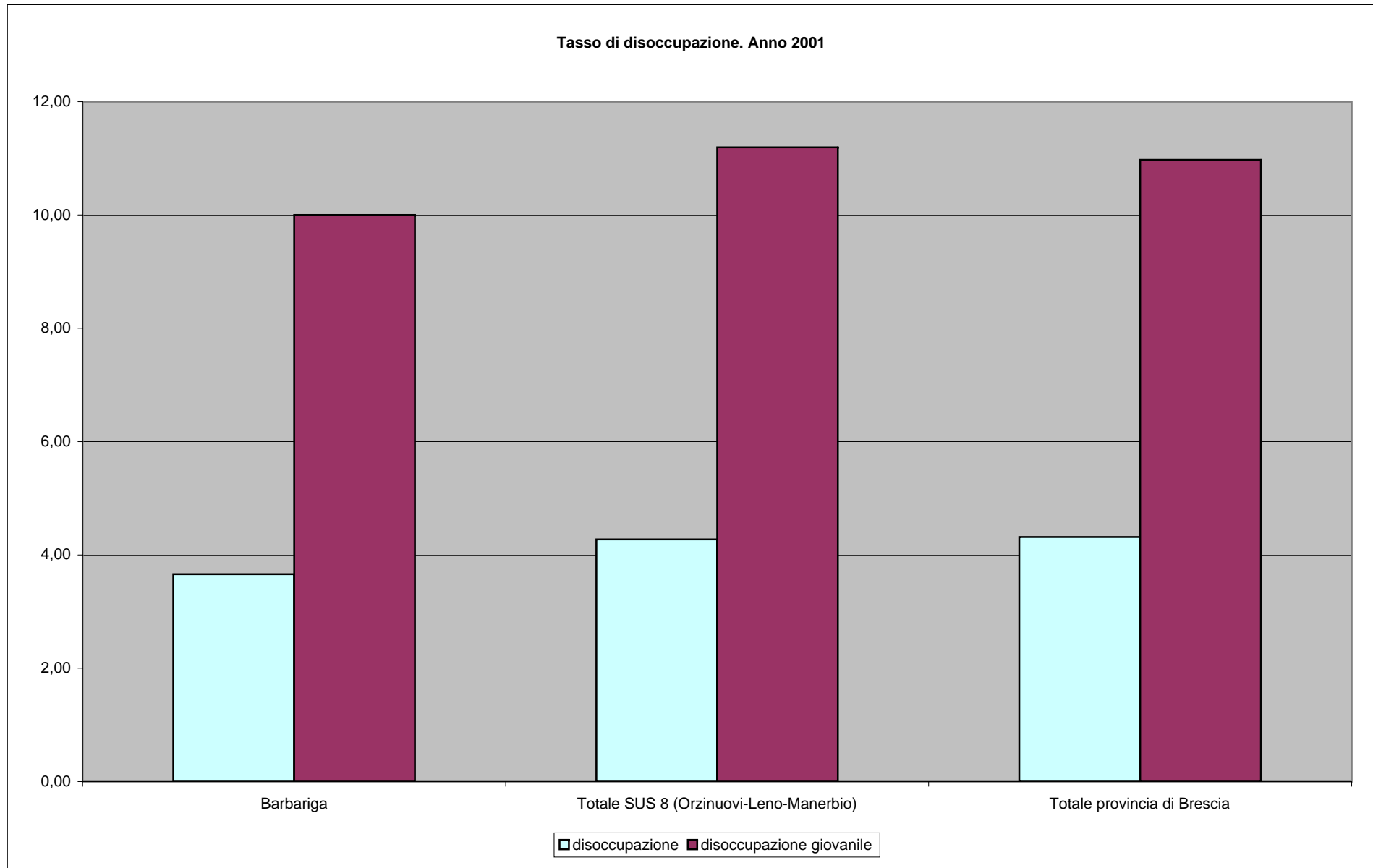

2 INDAGINE DEI FATTORI SOCIALI - B) Famiglie

Famiglie per numero di componenti. Anno 2001

Comune	Numero di componenti						Totale
	1 persona	2 persone	3 persone	4 persone	5 persone	6 o più persone	
Barbariga	175	196	191	168	59	8	797
Totale SUS 8 (Orzinuovi-Leno-Manerbio)	10354	12543	11500	9391	2641	720	47149
Totale provincia di Brescia	112679	120656	102097	77970	19440	4864	437706

2 INDAGINE DEI FATTORI SOCIALI - B) Famiglie

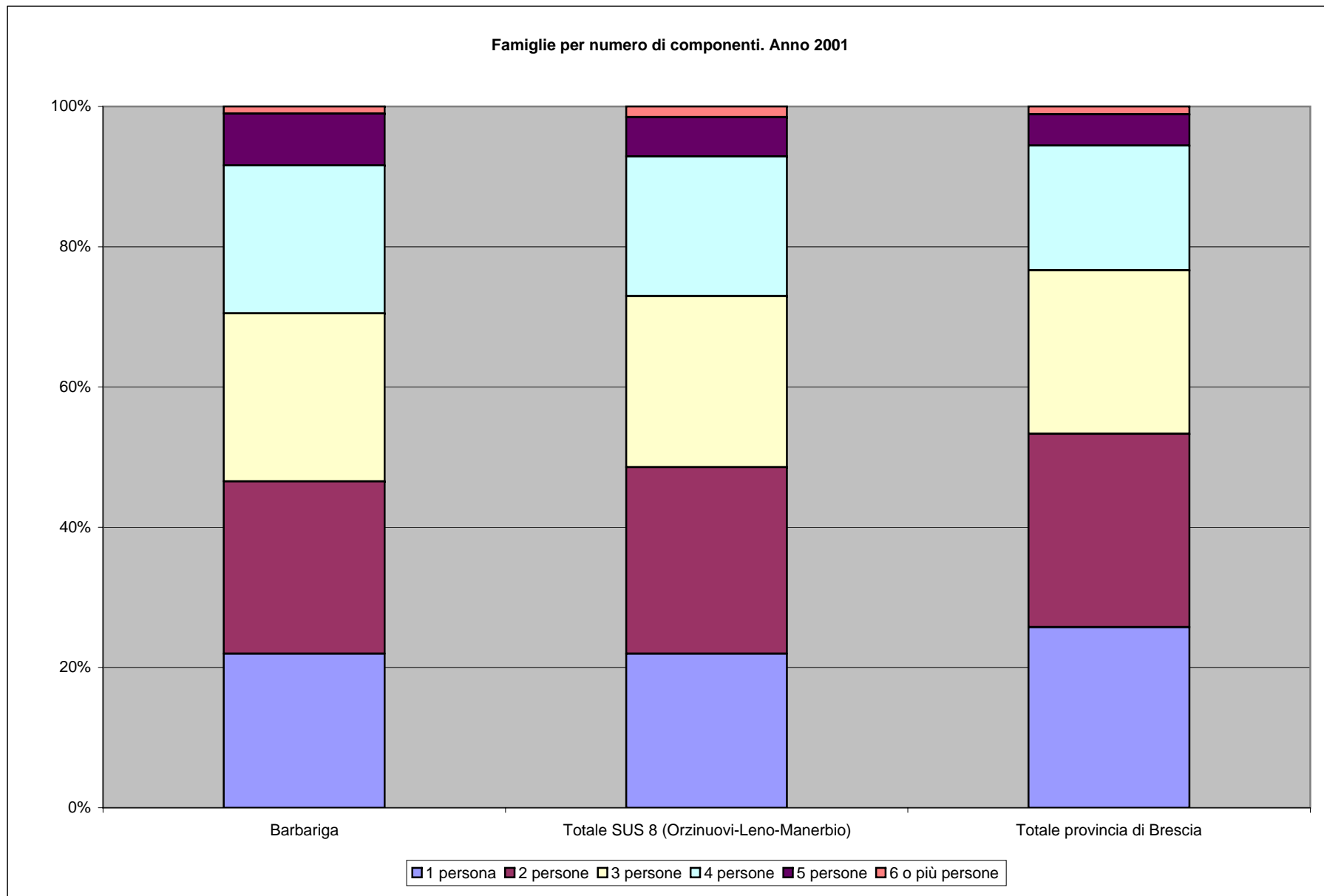

2 INDAGINE DEI FATTORI SOCIALI - B) Famiglie

Nuclei familiari, popolazione residente in famiglia in abitazione, famiglie in abitazione e in altri tipi di alloggio. Anno 2001

Comune	Numero di nuclei familiari	Popolazione residente in famiglia in abitazione	Famiglie in abitazione	Famiglie in altri tipi di alloggio
Barbariga	603	2.156	796	1
Totale SUS 8 (Orzinuovi-Leno-Manerbio)	35.876	125.119	47.079	46
Totale provincia di Brescia	317.329	1.098.281	436.770	724

2 INDAGINE DEI FATTORI SOCIALI - B) Famiglie

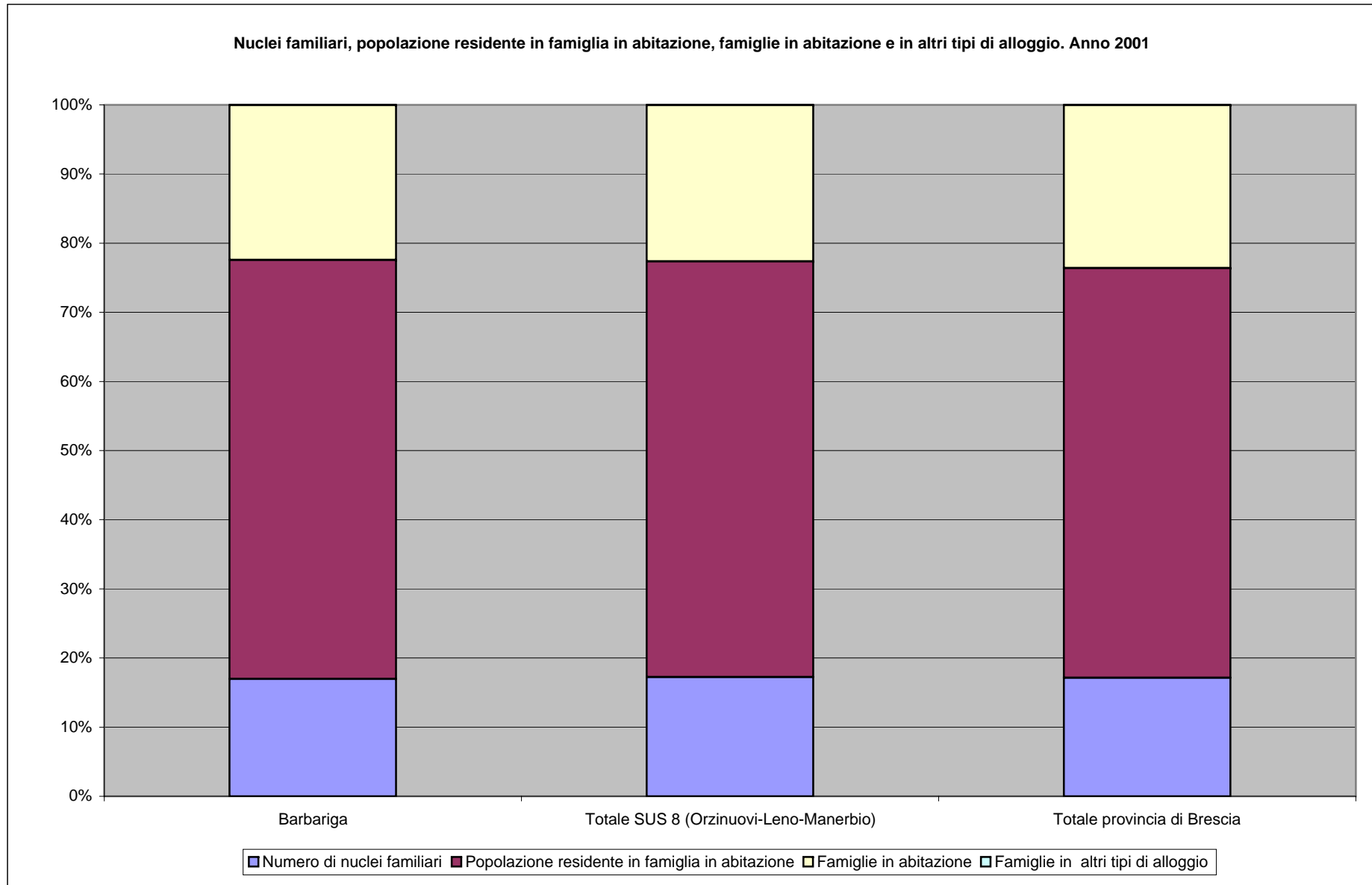

2 INDAGINE DEI FATTORI SOCIALI - B) Famiglie

Numero di famiglie per tipo di località abitate. Anno 2001

Comune	Tipo di località abitate			Totale
	Centri abitati	Nuclei abitati	Case sparse	
Barbariga	753	20	24	797
Totale SUS 8 (Orzinuovi-Leno- Manerbio)	43.558	956	2.635	47.149
Totale provincia di Brescia	408.699	12.029	16.978	437.706

2 INDAGINE DEI FATTORI SOCIALI - B) Famiglie

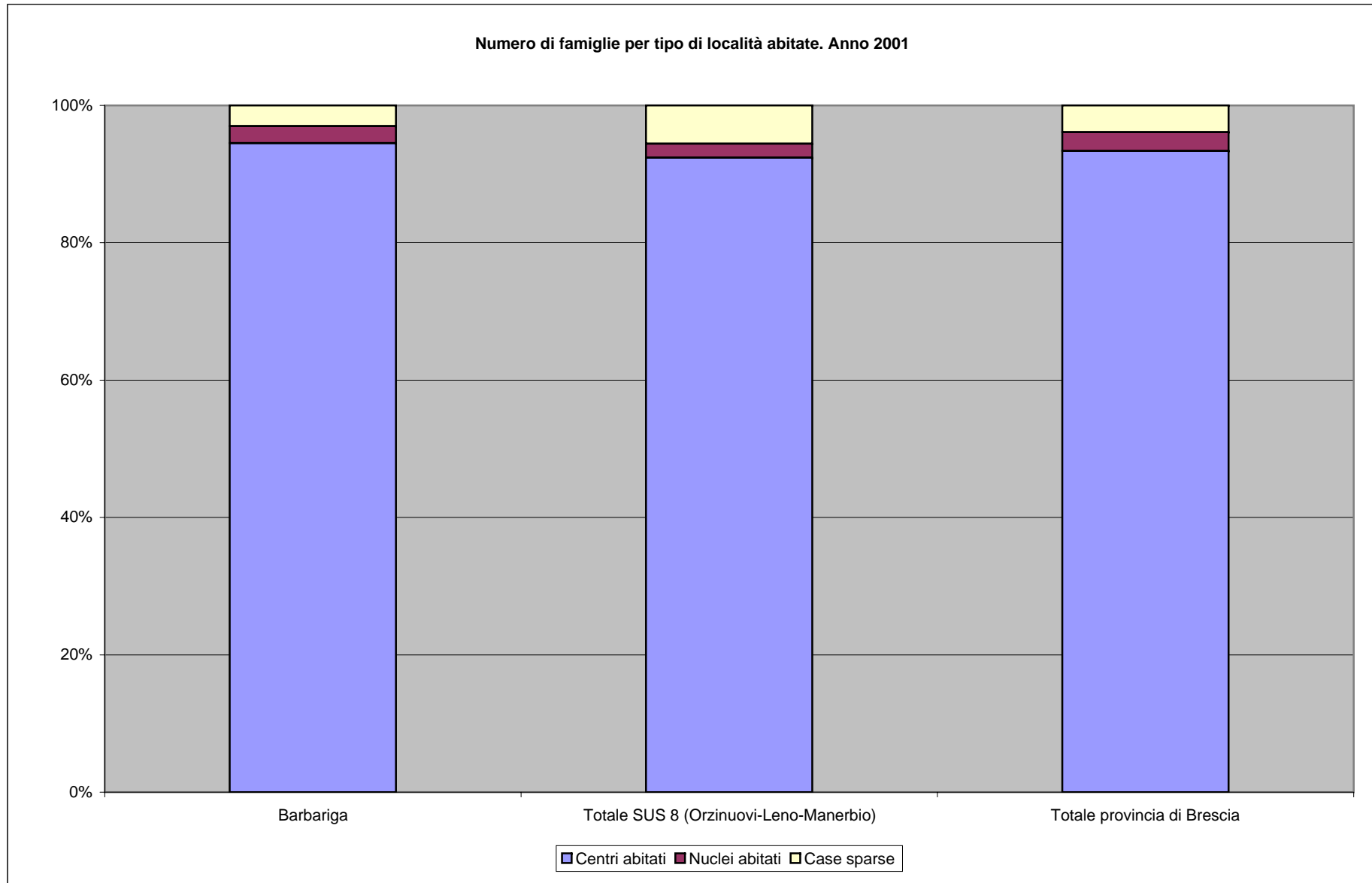

2 INDAGINE DEI FATTORI SOCIALI - B) Famiglie

Famiglie anagrafiche a fine anno per comune. Serie storica. Valori assoluti.

Comune	1993	1994	1995	1996	1997	1998	1999	2000	2001	2002	2003	2004	2005	2006
Barbariga	664	685	694	713	730	744	758	781	797	819	841	862	884	899
Totale SUS 8 (Orzinuovi-Leno-Manerbio)	42250	42712	43207	43939	44607	45273	46089	46811	47149	48530	49910	51190	52290	
Totale provincia di Brescia	378571	399832	405166	416070	420927	429219	434637	441053	437706	452479	467251	479080	487270	

Famiglie anagrafiche a fine anno per comune. Serie storica. Valori in percentuale

Comune	1993-94	1994-95	1995-96	1996-97	1997-98	1998-99	1999-00	2000-01	2001-02	2002-03	2003-04	2004-05	2005-06
Barbariga	3,16%	1,31%	2,74%	2,38%	1,92%	1,88%	3,03%	2,05%	2,76%	2,69%	2,50%	2,55%	1,70%
Totale SUS 8 (Orzinuovi-Leno-Manerbio)	1,09%	1,16%	1,69%	1,52%	1,49%	1,80%	1,57%	0,72%	2,93%	2,84%	2,56%	2,15%	
Totale provincia di Brescia	5,62%	1,33%	2,69%	1,17%	1,97%	1,26%	1,48%	-0,76%	3,37%	3,26%	2,53%	1,71%	

2 INDAGINE DEI FATTORI SOCIALI - B) Famiglie

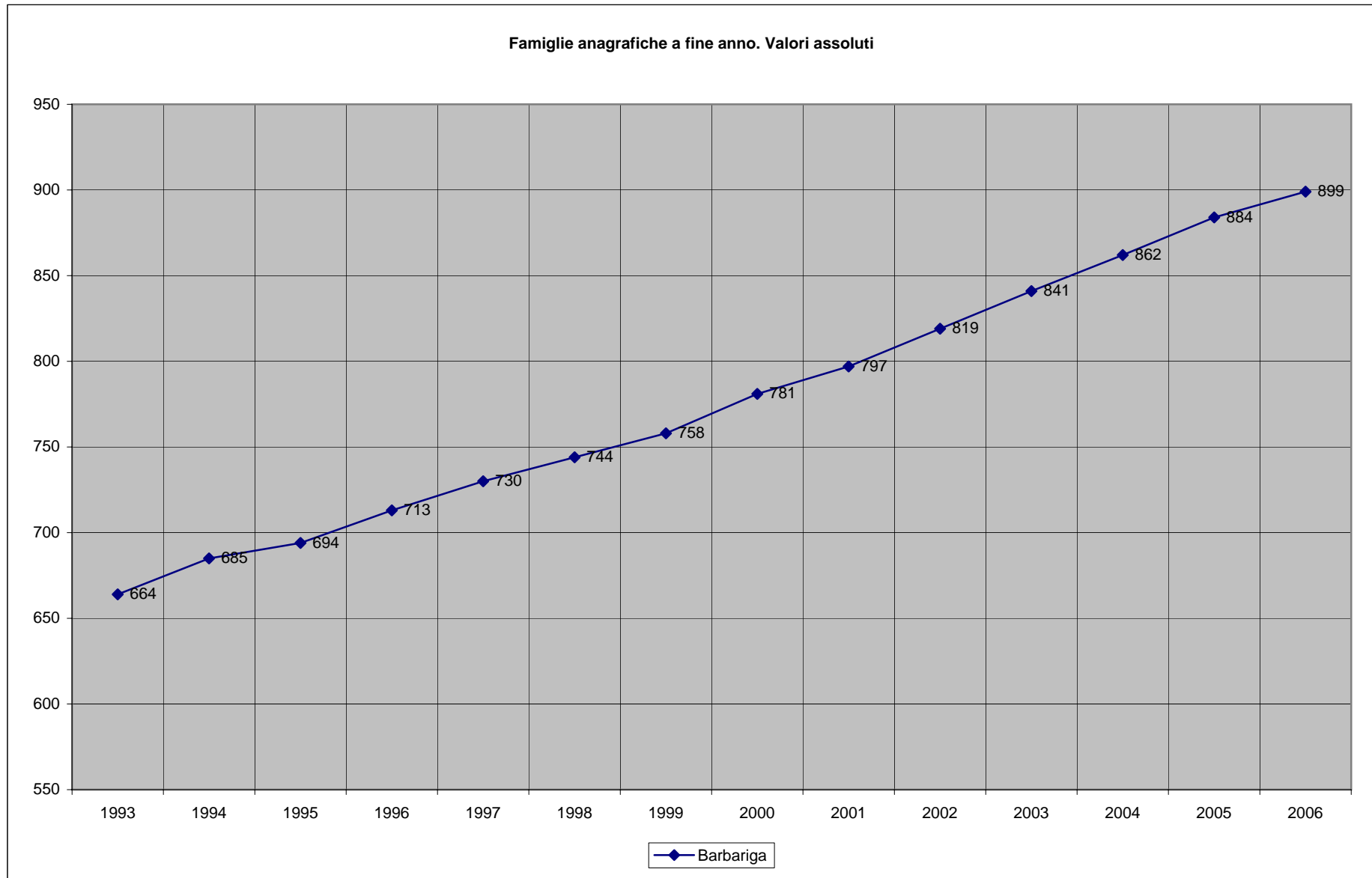

2 INDAGINE DEI FATTORI SOCIALI - B) Famiglie

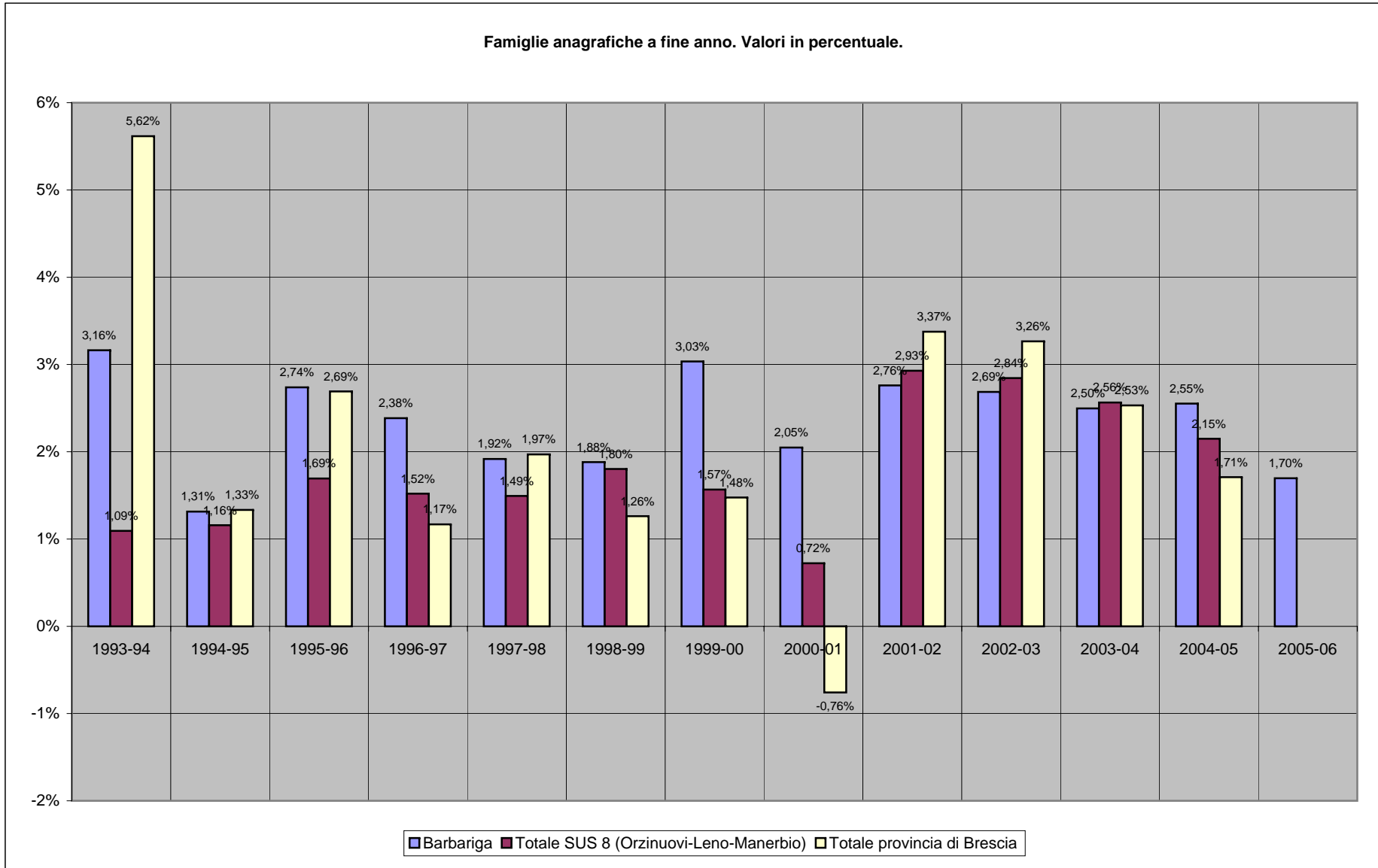

2 INDAGINE DEI FATTORI SOCIALI - C) Scolarità e grado di istruzione

Popolazione residente di 6 anni e più per grado di istruzione per comune - Censimento 2001

Comune	Grado di istruzione								Totale
	Laurea	Diploma di scuola secondaria superiore	Licenza di scuola media inferiore o di avviamento professionale	Licenza di scuola elementare	Alfabeti privi di titoli di studio		Analfabeti		
					Totale	di cui: in età > 65 anni	Totale	di cui: in età > 65 anni	
Barbariga	98	435	747	633	127	17	1	1	2.041
Totale SUS 8 (Orzinuovi-Leno- Manerbio)	4.609	24.893	41.994	38.572	8.434	1.895	549	143	119.051
Totale provincia di Brescia	59.421	244.210	354.357	309.240	72.246	16.531	4.073	1.124	1.043.547

Percentuale popolazione residente di 6 anni e più per grado di istruzione per comune - Censimento 2001

Comune	Grado di istruzione								Totale
	Laurea	Diploma di scuola secondaria superiore	Licenza di scuola media inferiore o di avviamento professionale	Licenza di scuola elementare	Alfabeti privi di titoli di studio		Analfabeti		
					Totale	di cui: in età > 65 anni	Totale	di cui: in età > 65 anni	
Barbariga	4,80%	21,31%	36,60%	31,01%	6,22%	0,83%	0,05%	0,05%	100,00%
Totale SUS 8 (Orzinuovi-Leno- Manerbio)	3,87%	20,91%	35,27%	32,40%	7,08%	1,59%	0,46%	0,12%	100,00%
Totale provincia di Brescia	5,69%	23,40%	33,96%	29,63%	6,92%	1,58%	0,39%	0,11%	100,00%

2 INDAGINE DEI FATTORI SOCIALI - C) Scolarità e grado di istruzione

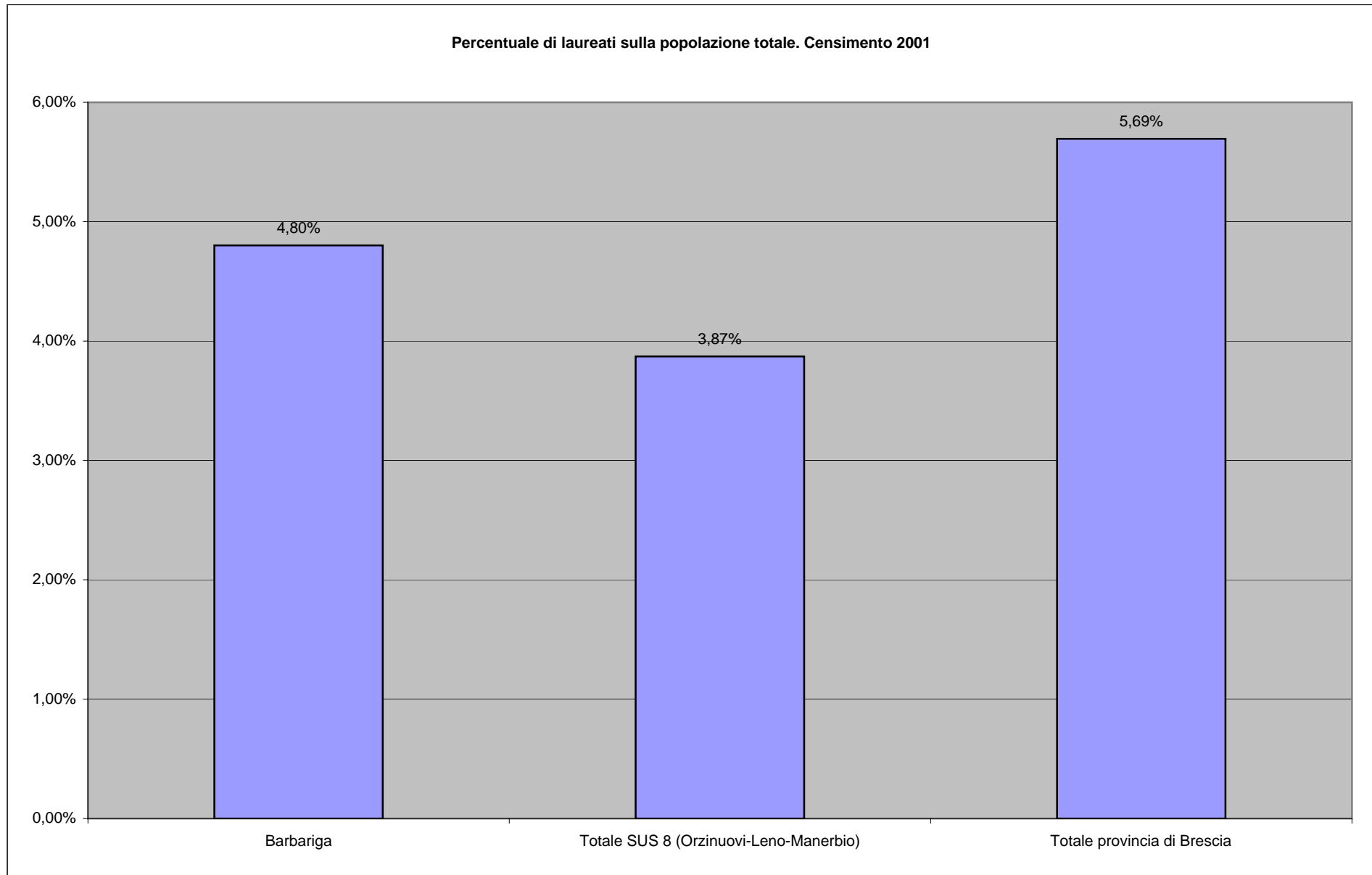

2 INDAGINE DEI FATTORI SOCIALI - C) Scolarità e grado di istruzione

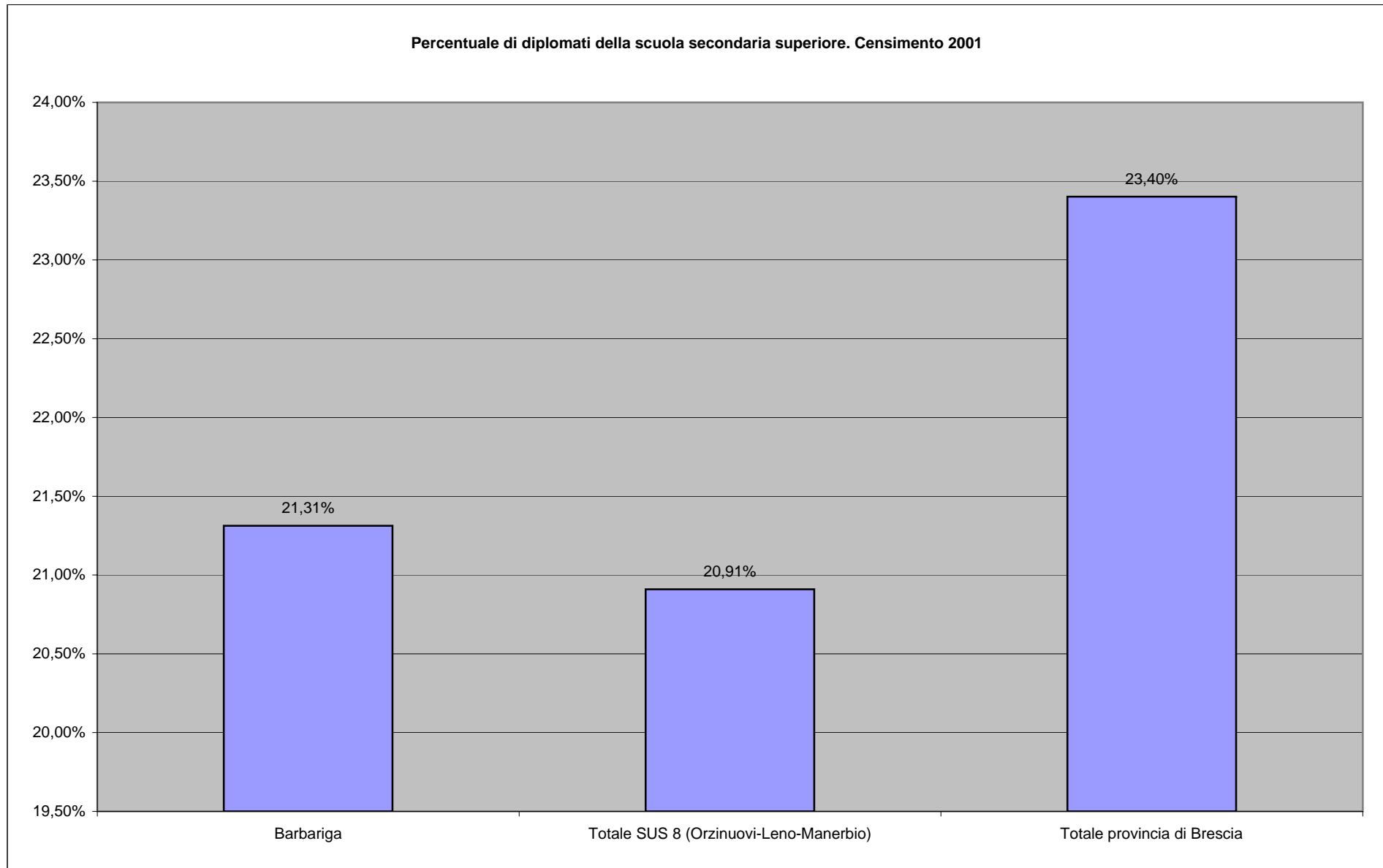

2 INDAGINE DEI FATTORI SOCIALI - C) Scolarità e grado di istruzione

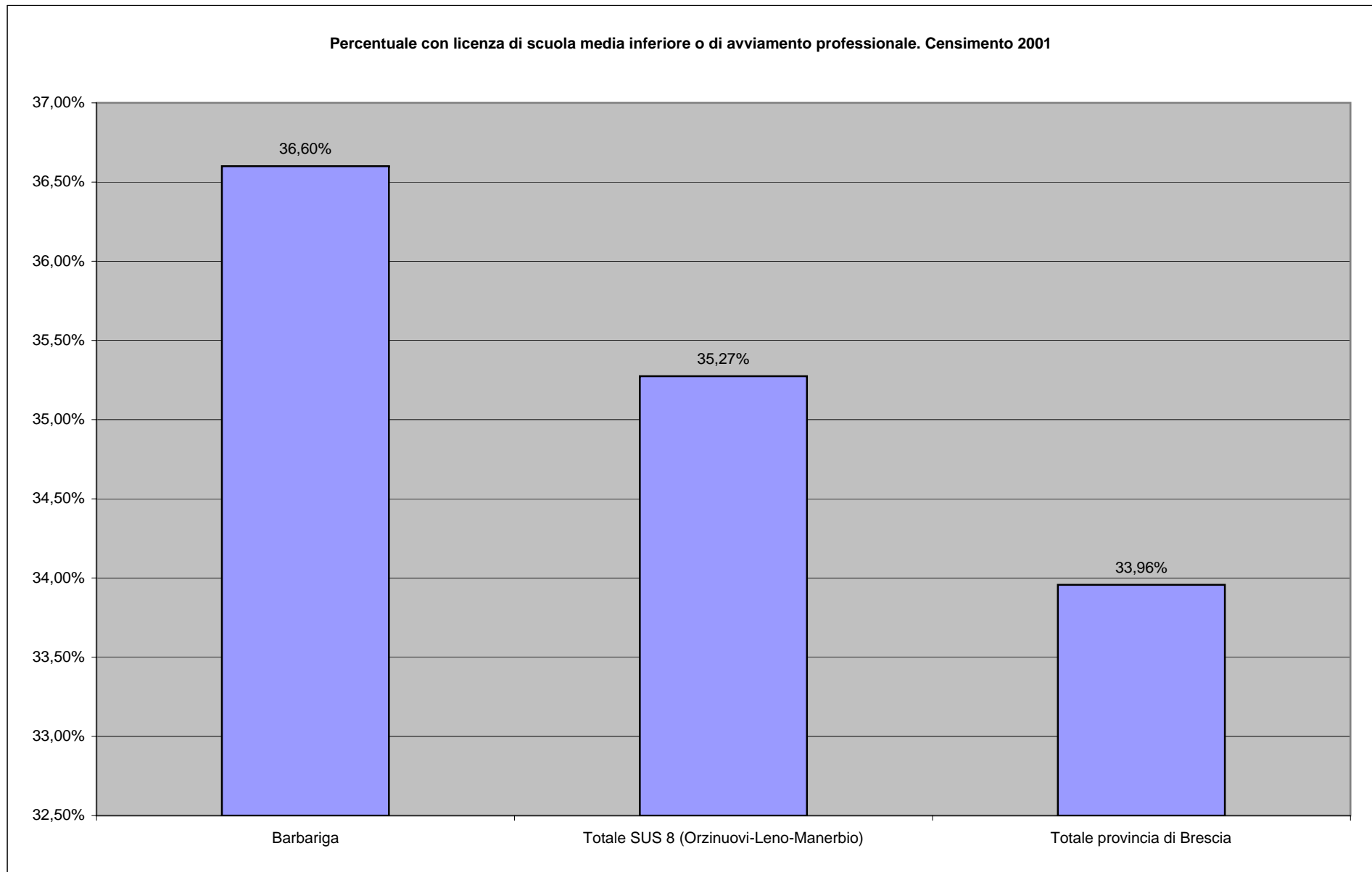

Popolazione residente di 6 anni e più per grado di istruzione per comune.

2 INDAGINE DEI FATTORI SOCIALI - C) Scolarità e grado di istruzione

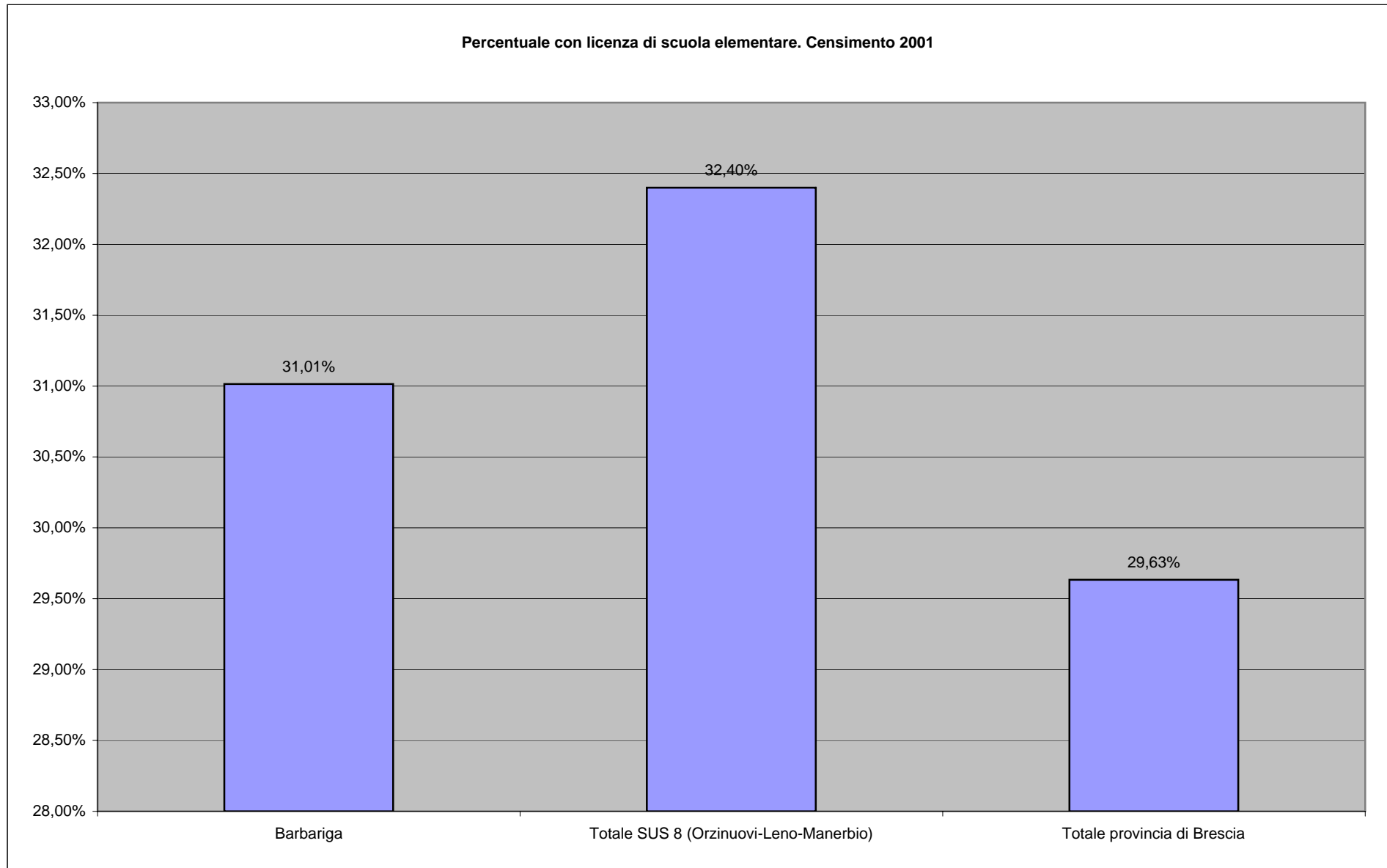

2 INDAGINE DEI FATTORI SOCIALI - C) Scolarità e grado di istruzione

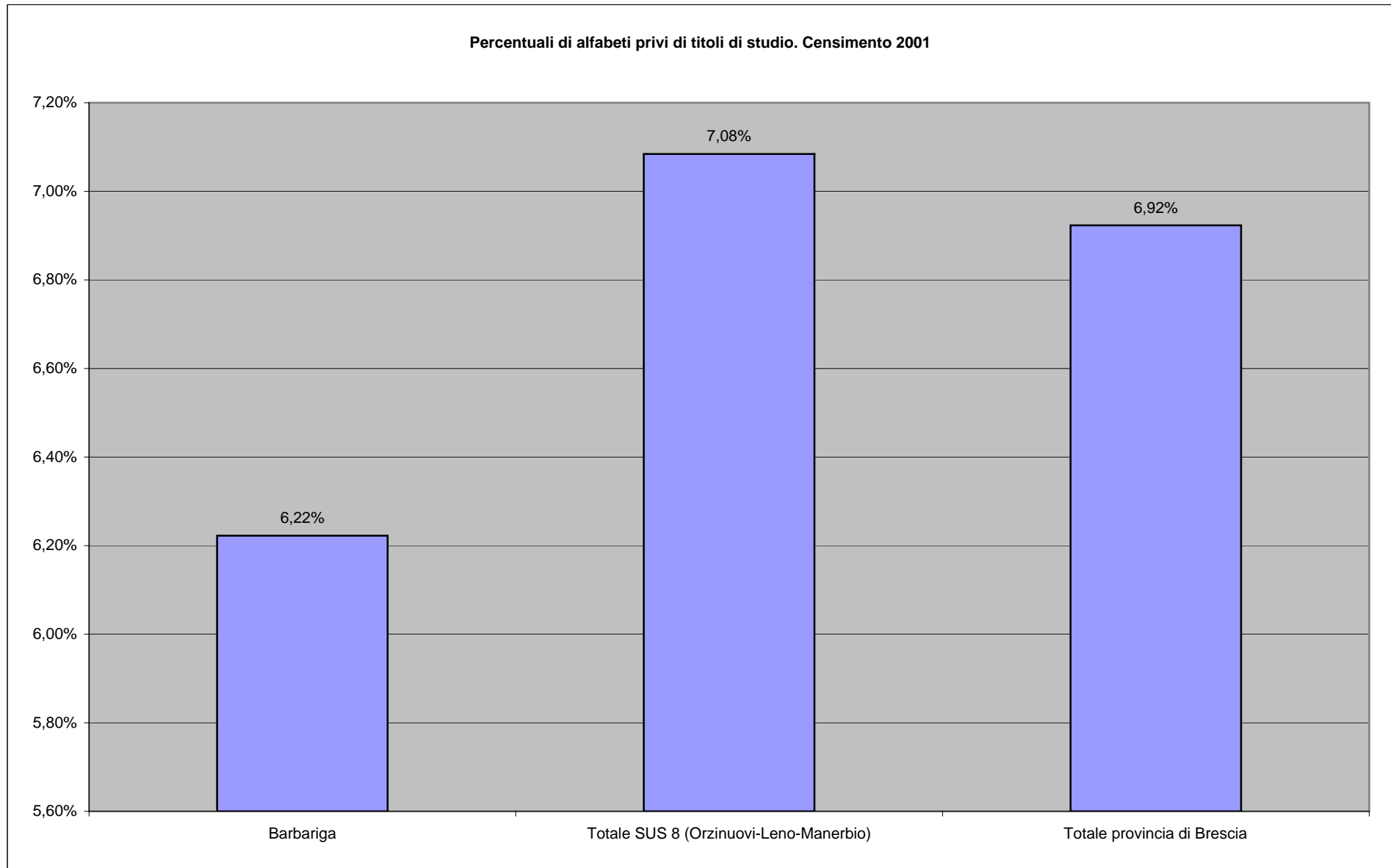

2 INDAGINE DEI FATTORI SOCIALI - C) Scolarità e grado di istruzione

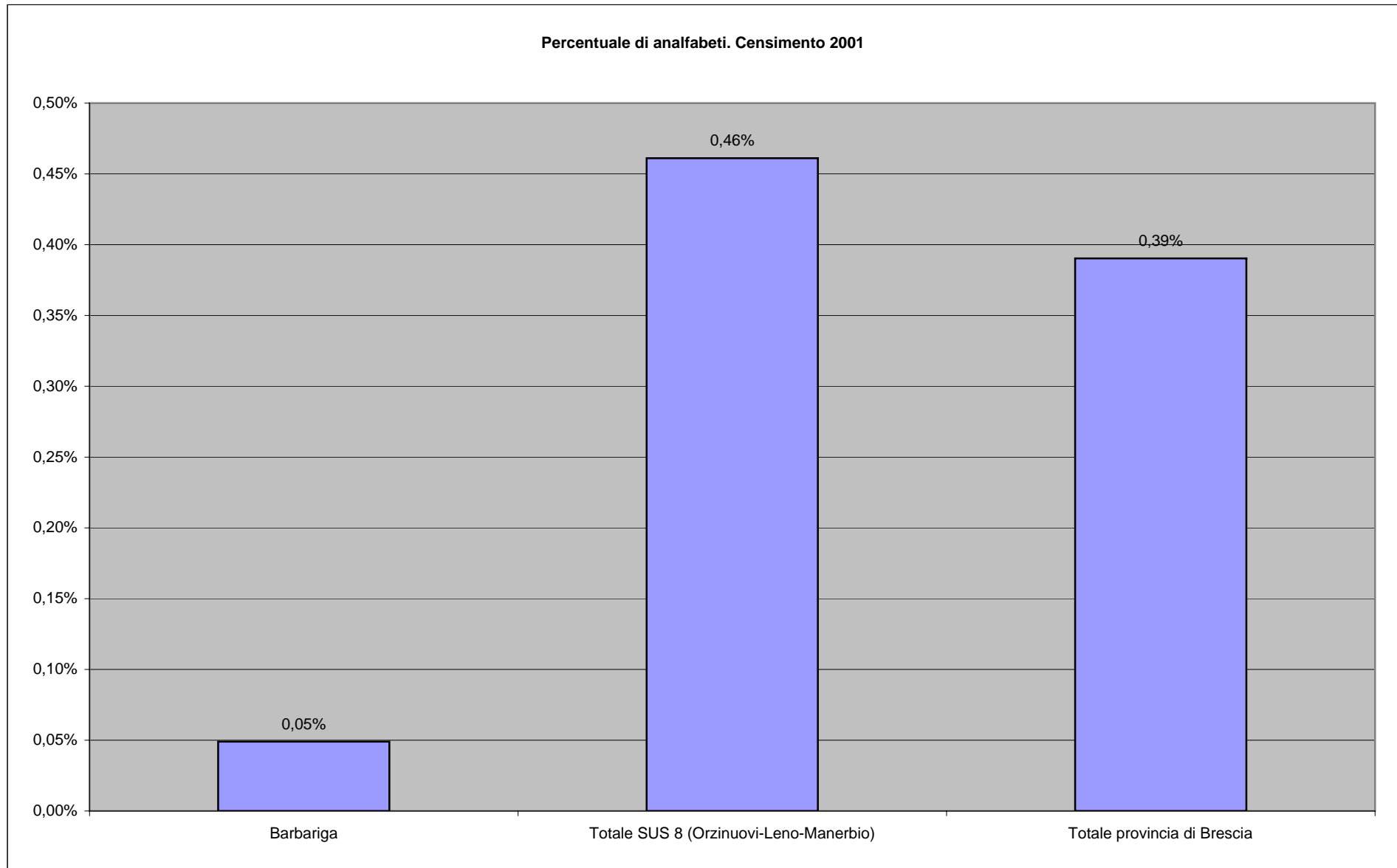

2 INDAGINE DEI FATTORI SOCIALI - C) Scolarità e grado di istruzione

Indice di possesso del Diploma scuola media superiore per comune. Censimento 2001

Comune	Indice di possesso del Diploma scuola media superiore		
	19 anni e più	19-34 anni	35-44 anni
Barbariga	23,54	40,20	24,05
Totale SUS 8 (Orzinuovi-Leno-Manerbio)	20,81	39,42	22,67
Totale provincia di Brescia	21,93	40,85	24,77

2 INDAGINE DEI FATTORI SOCIALI - C) Scolarità e grado di istruzione

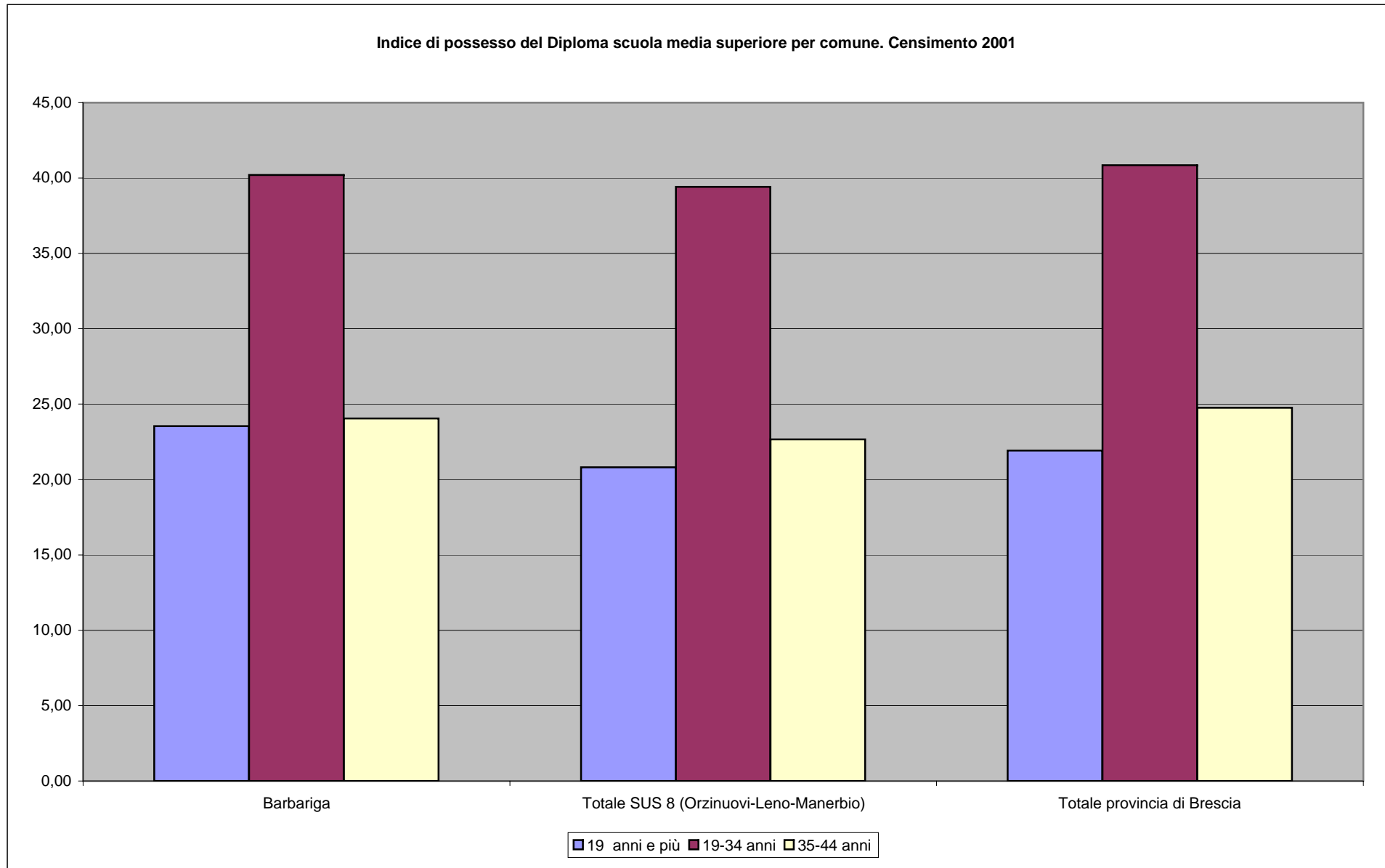

2 INDAGINE DEI FATTORI SOCIALI - C) Scolarità e grado di istruzione

**Indice di non conseguimento della scuola dell'obbligo (15-52 anni) per sesso e per comune.
Censimento 2001**

Comune	Sesso		Totale
	Maschi	Femmine	
Barbariga	7,22	8,67	7,91
Totale SUS 8 (Orzinuovi-Leno-Manerbio)	11,17	12,49	11,81
Totale provincia di Brescia	10,51	11,54	11,01

2 INDAGINE DEI FATTORI SOCIALI - C) Scolarità e grado di istruzione

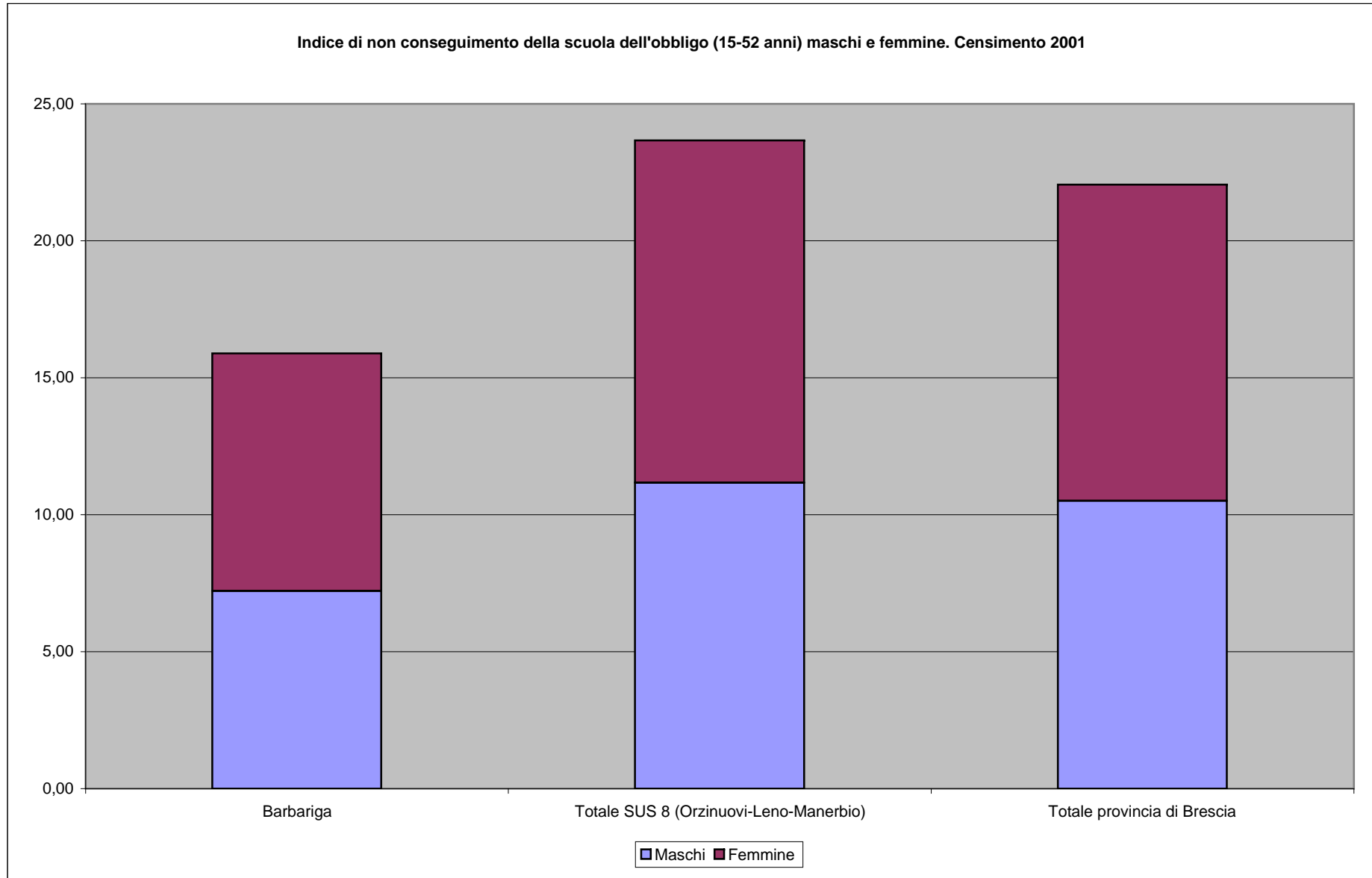

2 INDAGINE DEI FATTORI SOCIALI - D) Reddito

Sportelli bancari. Consistenza al 31.12. Anni 1995 - 2005

Comune	Sportelli bancari										
	1995	1996	1997	1998	1999	2000	2001	2002	2003 (1)	2004	2005
Barbariga	1	1	1	1	1	1	1	1	1	1	1
Totale SUS 8 (Orzinuovi-Leno-Manerbio)	69	69	72	74	75	76	84	87	88	72	92
Totale provincia di Brescia	587	615	648	653	679	723	766	784	794	717	845

2 INDAGINE DEI FATTORI SOCIALI - D) Reddito

Depositi, impieghi e numero sportelli bancari. Consistenza al 31.12. Anni 1999 - 2000.

Unità di misura: Milioni di euro.

Comune	Depositi							Impieghi							Sportelli						
	1999	2000	2001	2002	2003 (2)	2004	2005	1999	2000	2001	2002	2003 (2)	2004	2005	1999	2000	2001	2002	2003 (2)	2004	2005
Barbariga	n.d.	n.d.	n.d.	n.d.	n.d.	-	0,0	n.d.	n.d.	n.d.	n.d.	n.d.	-	0,0	1,0	1,0	1,0	1,0	1,0	1,0	1,0
Totale provincia di Brescia	11.449,8	12.308,8	12.521,3	12.793,9	13.700,0	13.540,8	15.691,1	20.999,5	26.725,6	28.515,6	31.171,1	34.192,8	32.981,5	34.370,1	679,0	723,0	766,0	784,0	794,0	717,0	845,0

3 INDAGINE SUL PATRIMONIO EDILIZIO - A) Consistenza e affollamento

Abitazioni occupate da persone residenti. Anno 2001

Comune	Mq per occupante
Barbariga	41,3
Totale SUS 8 (Orzinuovi-Leno-Manerbio)	41,0
Totale provincia di Brescia	39,3

3 INDAGINE SUL PATRIMONIO EDILIZIO - A) Consistenza e affollamento

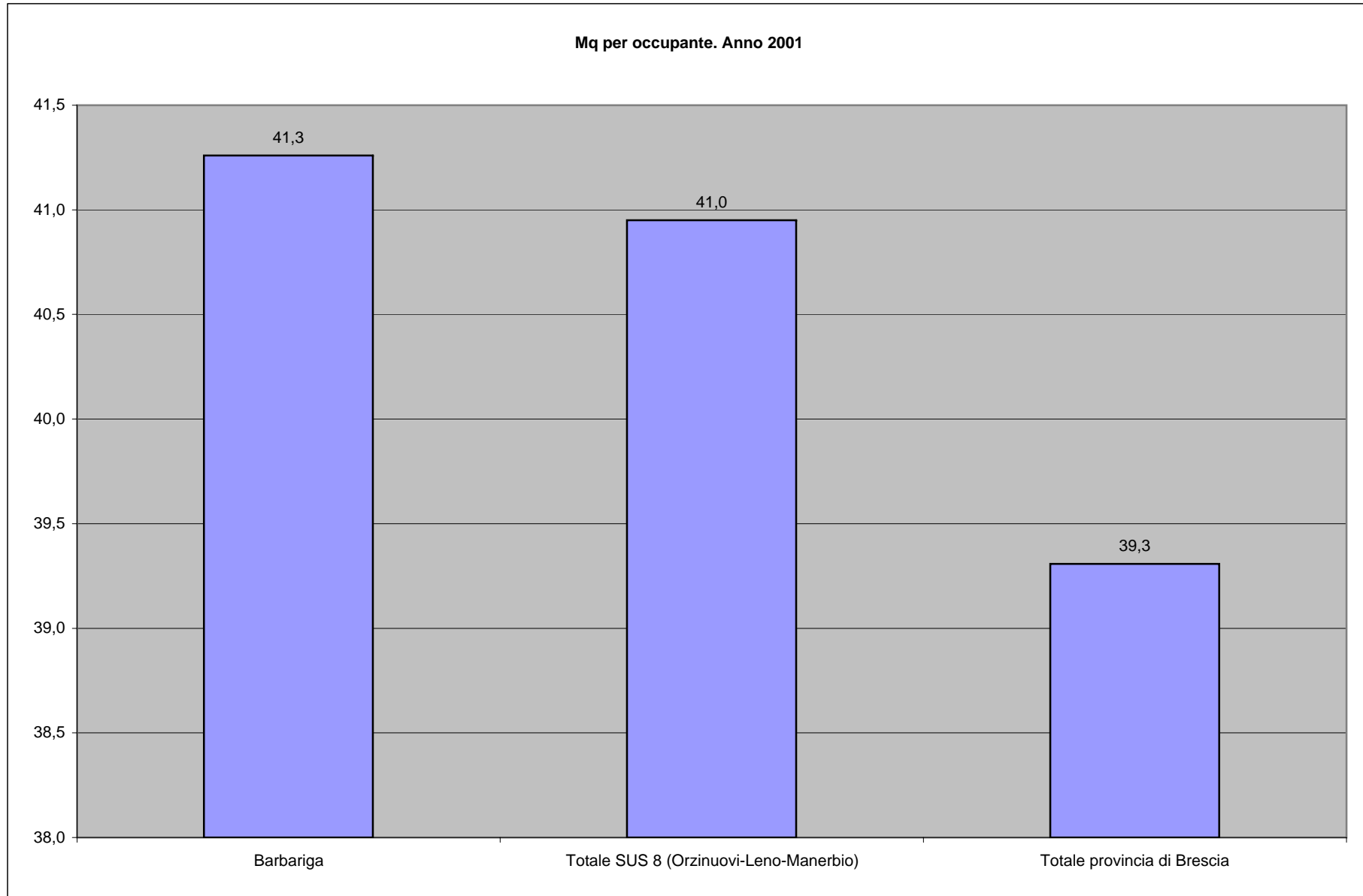

3 INDAGINE SUL PATRIMONIO EDILIZIO - A) Consistenza e affollamento

Abitazioni occupate da persone residenti per titolo di godimento. Anno 2001

Comune	Titolo di godimento (Valori assoluti)				Titolo di godimento (Valori %)			
	Proprietà	Affitto	Altro titolo	Totale	Proprietà	Affitto	Altro titolo	Totale
Barbariga	657	57	82	796	82,54	7,16	10,30	100,00
Totale SUS 8 (Orzinuovi-Leno-Manerbio)	34.726	7.610	4.394	46.730	74,31%	16,29%	9,40%	100,00%
Totale provincia di Brescia	305.355	88.845	39.675	433.875	70,38%	20,48%	9,14%	100,00%

3 INDAGINE SUL PATRIMONIO EDILIZIO - A) Consistenza e affollamento

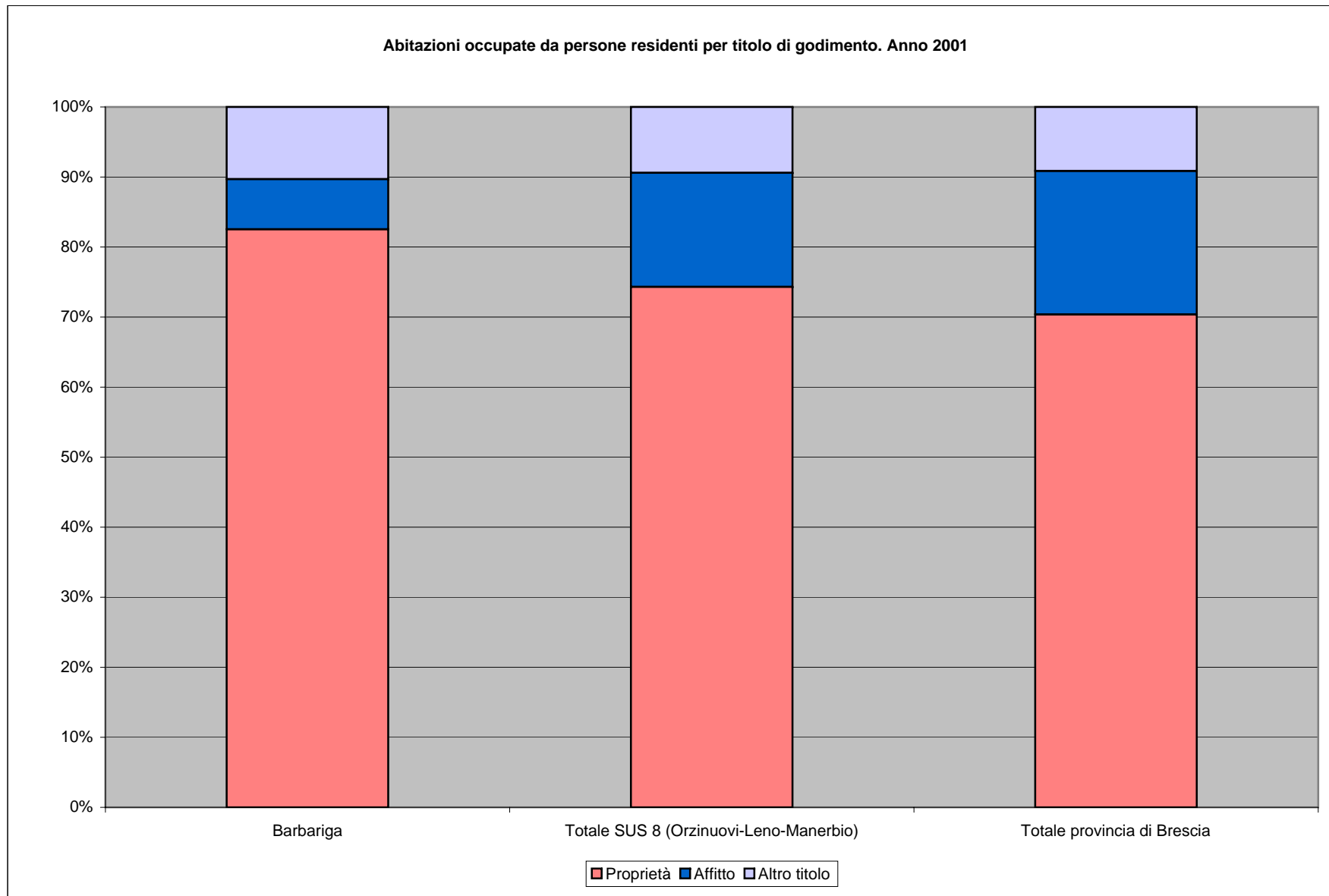

3 INDAGINE SUL PATRIMONIO EDILIZIO - A) Consistenza e affollamento

Abitazioni per tipo di occupazione e servizi. Censimento 2001

Comune	Tipo di occupazione e servizi							Totale
	Abitazioni occupate da persone residenti			Abitazioni occupate solo da persone non residenti		Abitazioni vuote		
	Totale	Di cui: con almeno un gabinetto	Di cui: solo con angolo cottura e/o cucinino	Totale	Di cui: solo con angolo cottura e/o cucinino	Totale	Di cui: solo con angolo cottura e/o cucinino	
Barbariga	796	792	195	1	0	7	0	804
Totale SUS 8 (Orzinuovi-Leno-Manerbio)	46.730	46.608	10.936	214	76	2.693	713	49.637
Totale provincia di Brescia	433.875	432.902	118.945	3.933	1.750	82.126	40.386	519.934

Comune	Abitazioni occupate da persone residenti	Abitazioni occupate solo da persone non residenti	Abitazioni vuote
Barbariga	99,00%	0,12%	0,87%
Totale SUS 8 (Orzinuovi-Leno-Manerbio)	94,14%	0,43%	5,43%
Totale provincia di Brescia	83,45%	0,76%	15,80%

3 INDAGINE SUL PATRIMONIO EDILIZIO - A) Consistenza e affollamento

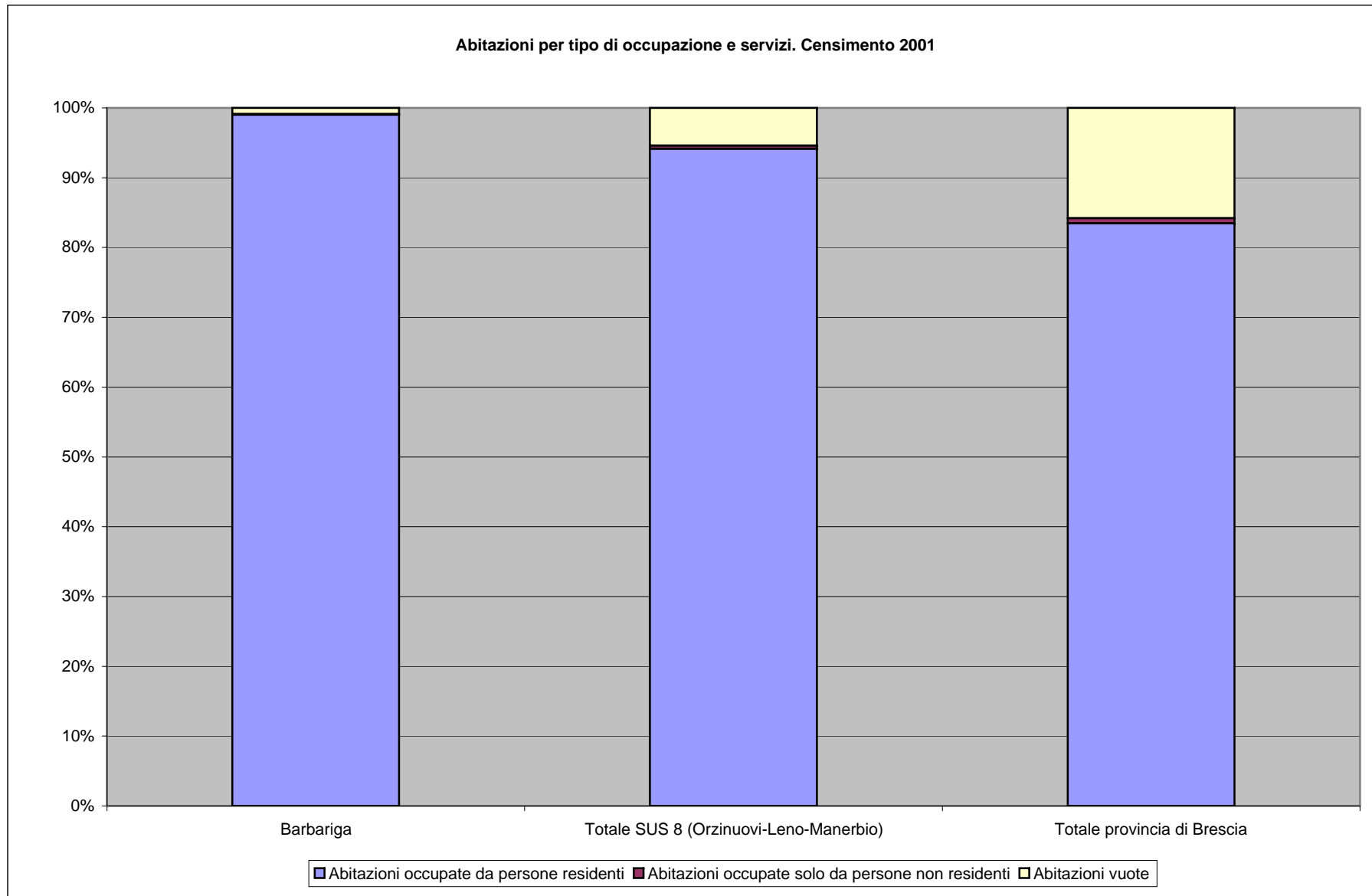

3 INDAGINE SUL PATRIMONIO EDILIZIO - A) Consistenza e affollamento

Regione Lombardia. Concessioni di edificazione. Fabbricati residenziali e non residenziali, per comune e secondo diverse aggregazioni territoriali. (Volume in mc. -Vuoto per pieno). Anno 2000

Comune	Fabbricati residenziali			Fabbricati non residenziali			Residenziali	Abitazioni		Vani di abitazione		Mesi di collaborazione	
	Nuova costruzione		Ampliamenti	Nuova costruzione		Ampliamenti		Non resid.	Totale	Stanze	Accessori	Positivi	Negativi
	N°.	Volume	Volume	N°.	Volume	Volume		N°.	N°.	N°.	N°.	N°.	N°.
Barbariga	2	1896	134	2	7622	0	3	0	3	15	23	6	6
Totale SUS 8 (Orzinuovi-Leno-Manerbio)	135	233858	22055	79	472810	217335	546	10	556	2234	1905	162	112
Totale provincia di Brescia	957	2011824	393133	442	3763014	1460629	5367	113	5480	19882	16569	918	615

3 INDAGINE SUL PATRIMONIO EDILIZIO - A) Consistenza e affollamento

Popolazione residente per sesso, densità, famiglie e componenti, numero medio di componenti per famiglia, componenti permanenti delle convivenze, abitazioni occupate da residenti e altre abitazioni, altri tipi di alloggio occupati da residenti. Censimento 2001

Comuni	Popolazione residente			Densità per Km2	Famiglie			Componenti permanenti delle convivenze	Abitazioni			Altri tipi di alloggio occupati da residenti
	Maschi	Femmine	Totale		Numero	Componenti	N°medio componenti per famiglia		Occupate da residenti	Altre abitazioni	Totale	
Barbariga	1.091	1.089	2.180	191	797	2.157	2,7	23	796	8	804	0
Totale SUS 8 (Orzinuovi-Leno-Manerbio)	62.368	63.939	126.307	195	47.149	125.337	2,7	970	46.730	2.907	49.637	31
Totale provincia di Brescia	542.868	565.908	1.108.776	270	437.706	1.100.552	2,5	8.224	433.875	86.059	519.934	456

Popolazione residente per sesso, densità, famiglie e componenti, numero medio di componenti per famiglia, abitazioni occupate da residenti e altre abitazioni, altri tipi di alloggio occupati da residenti.

3 INDAGINE SUL PATRIMONIO EDILIZIO - A) Consistenza e affollamento

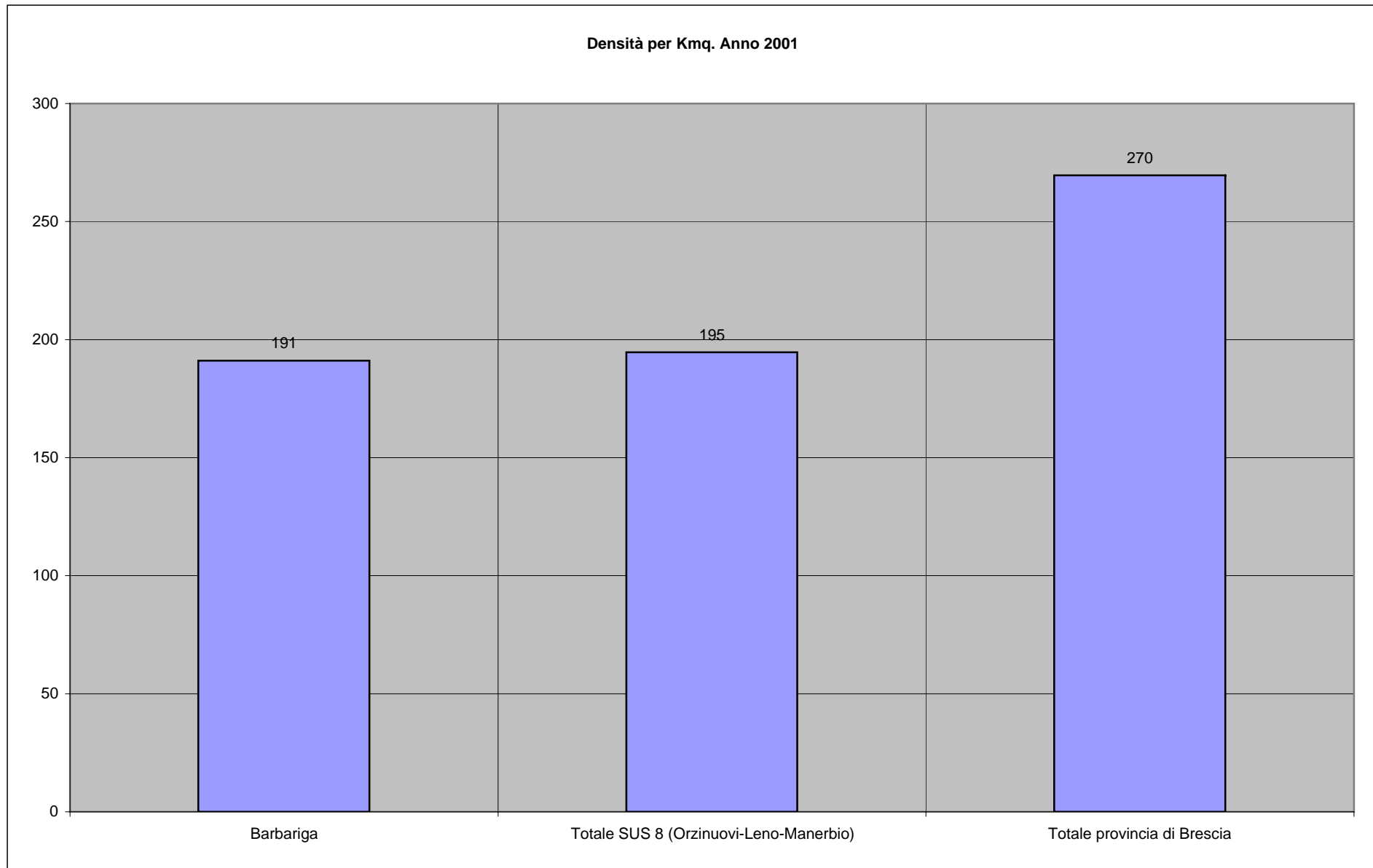

Popolazione residente per sesso, densità, famiglie e componenti, numero medio di componenti per famiglia, abitazioni occupate da residenti e altre abitazioni, altri tipi di alloggio occupati da residenti.

3 INDAGINE SUL PATRIMONIO EDILIZIO - A) Consistenza e affollamento

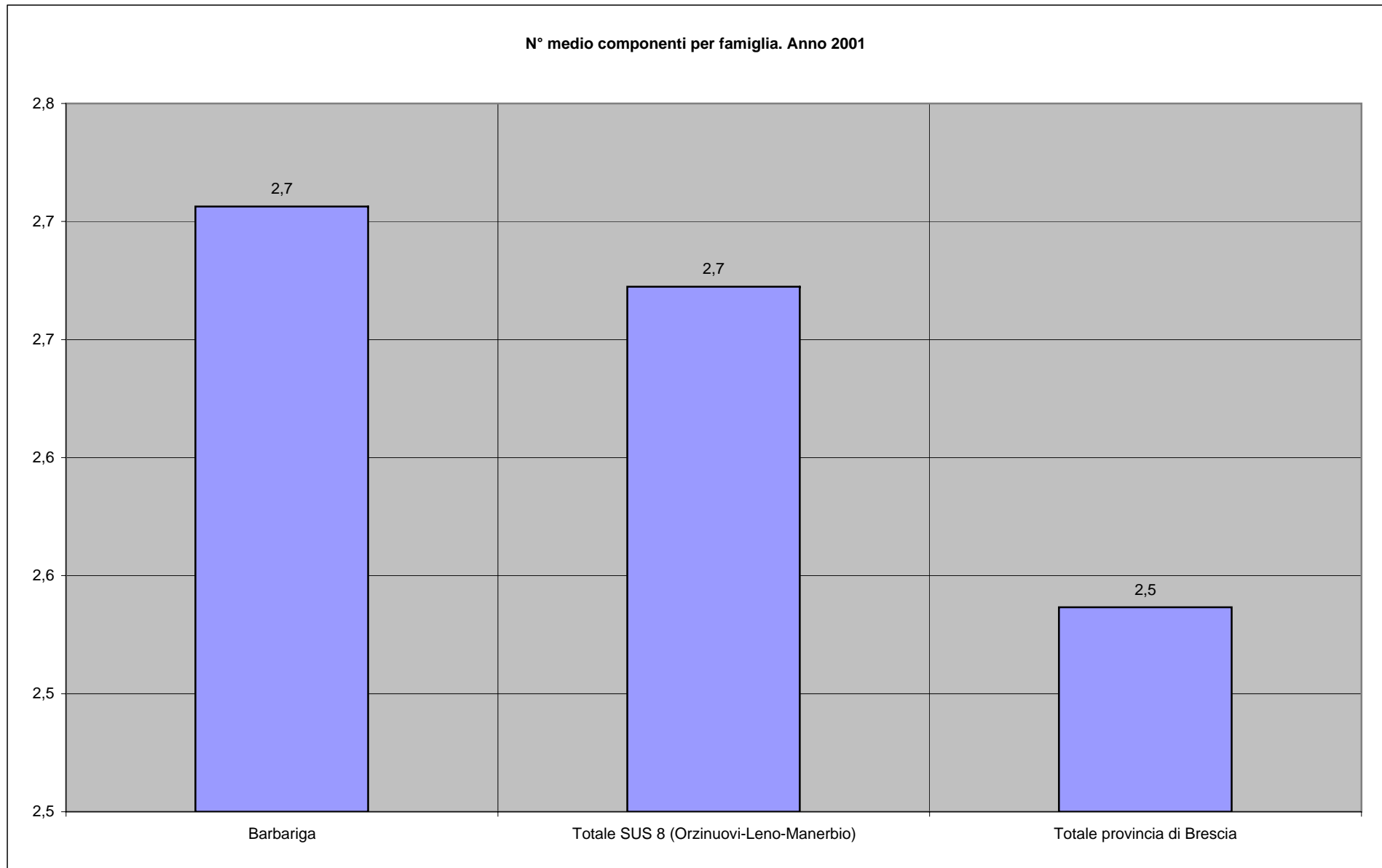

Popolazione residente per sesso, densità, famiglie e componenti, numero medio di componenti per famiglia, abitazioni occupate da residenti e altre abitazioni, altri tipi di alloggio occupati da residenti.

3 INDAGINE SUL PATRIMONIO EDILIZIO - A) Consistenza e affollamento

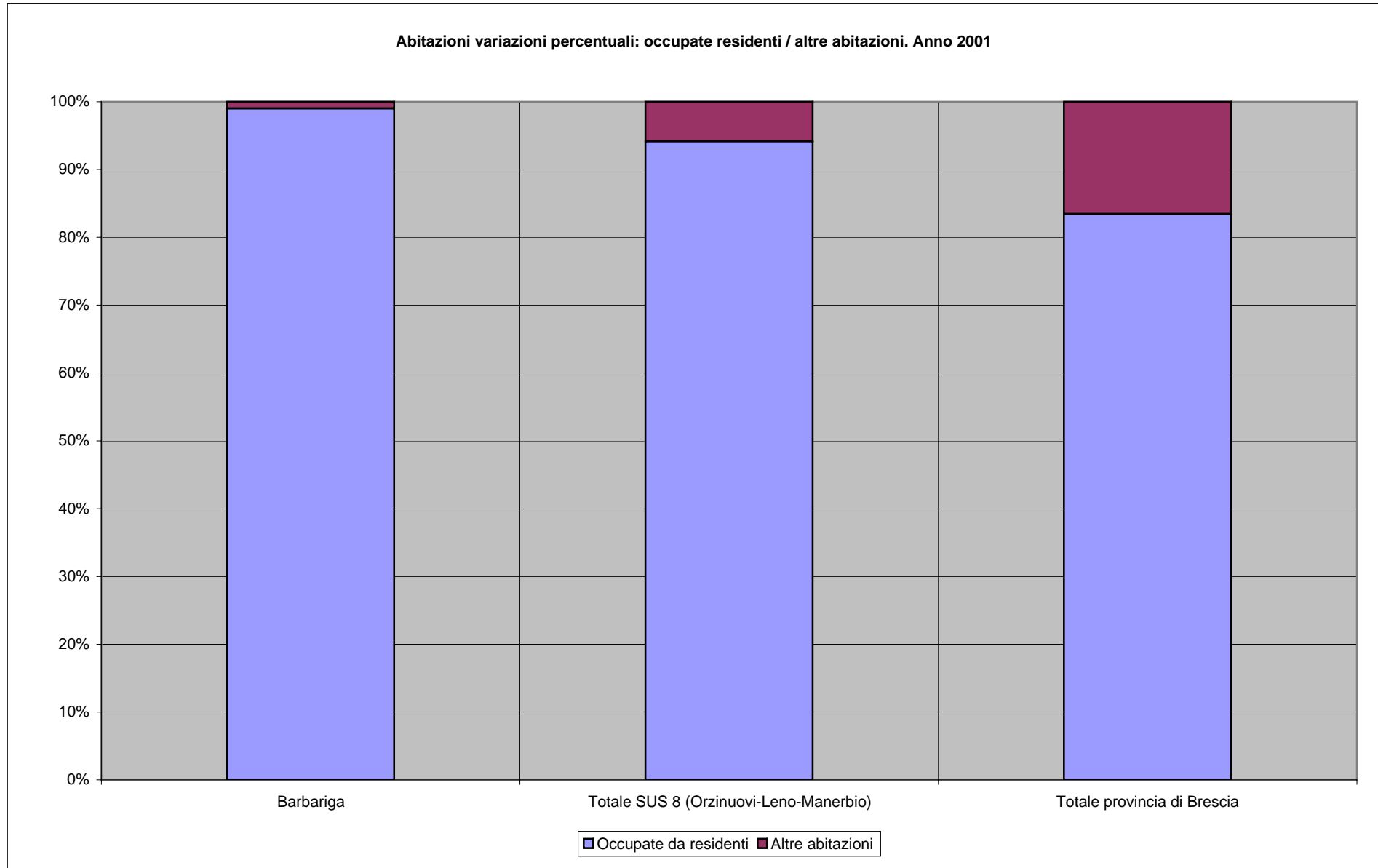

Popolazione residente per sesso, densità, famiglie e componenti, numero medio di componenti per famiglia, abitazioni occupate da residenti e altre abitazioni, altri tipi di alloggio occupati da residenti.

3 INDAGINE SUL PATRIMONIO EDILIZIO - A) Consistenza e affollamento

Superficie media per tipo di occupazione dell'abitazione. Censimento Comunale. Anno 2001.

Unità di misura: mq.

Comune	Tipo di occupazione	
	Abitazioni non occupate da persone residenti	Abitazioni occupate da persone residenti
Barbariga	83,8	111,8
Totale SUS 8 (Orzinuovi-Leno- Manerbio)	96,1	109,9
Totale provincia di Brescia	84,6	100,1

3 INDAGINE SUL PATRIMONIO EDILIZIO - A) Consistenza e affollamento

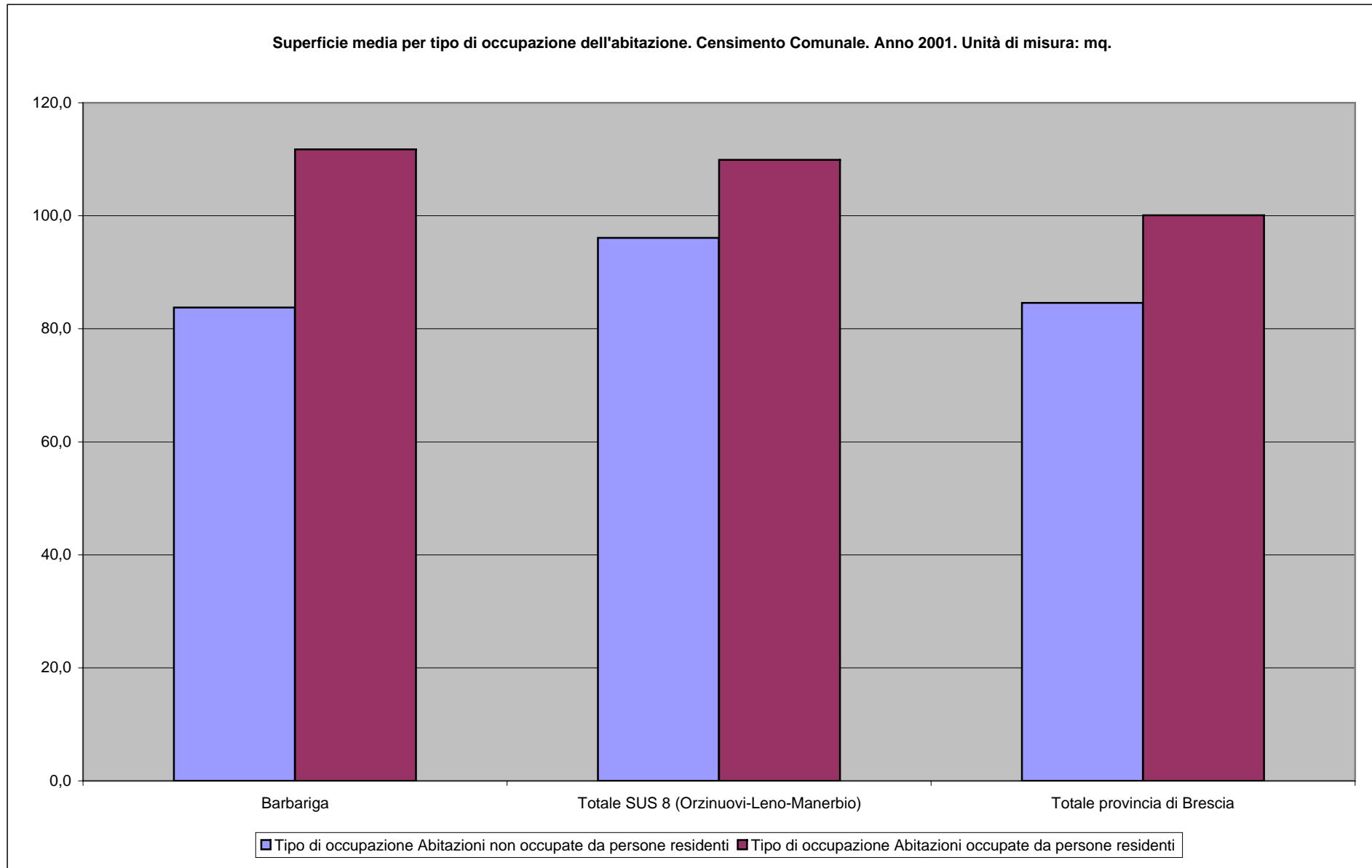

4 ATTIVITÀ ECONOMICHE E STRUTTURE PRODUTTIVE - A) Settore agricolo

Aziende agricole totali. Anno 2000

Comuni	Numero totale aziende	Numero aziende con superficie totale	Numero aziende con SAU	Totale aziende con allevamenti
Barbariga	92	89	89	36
Totale SUS 8 (Orzinuovi-Leno-Manerbio)	2.993	2.977	2.967	1.494
Totale provincia di Brescia	17.167	17.112	16.913	9.247

4 ATTIVITÀ ECONOMICHE E STRUTTURE PRODUTTIVE - A) Settore agricolo

Aziende agricole secondo le principali forme di utilizzazione dei terreni. Anno 2000

Comuni	Aziende con superficie totale	Aziende con SAU	Aziende con SAU				
			a seminativi	legnose agrarie	orti familiari	a prati permanenti	a pascoli
Barbariga	89	89	87	1	0	2	0
Totale SUS 8 (Orzinuovi-Leno-Manerbio)	2977	2967	2870	71	310	320	15
Totale provincia di Brescia	17112	16913	11178	4506	2788	7466	1209

4 ATTIVITÀ ECONOMICHE E STRUTTURE PRODUTTIVE - A) Settore agricolo

Aziende agricole totali e con allevamenti, secondo la specie, per comune. 5° Censimento Generale dell'Agricoltura. Anno 2000

Comuni	Aziende agricole totali	di cui con allevamenti			
		Bovini	Ovini e caprini	Equini	Suini
Barbariga	36	20	0	0	7
Totale SUS 8 (Orzinuovi-Leno-Manerbio)	1.495	971	41	92	297
Totale provincia di Brescia	9.265	5.228	1.420	911	2.409

4 ATTIVITÀ ECONOMICHE E STRUTTURE PRODUTTIVE - A) Settore agricolo

Superficie totale e SAU per titolo di possesso dei terreni. Anno 2000. Unità di misura: ettari.

Comuni	Superficie totale	Superficie totale proprietà	Superficie totale affitto	Superficie totale uso gratuito	Superficie agricola utilizzata SAU	Superficie agricola utilizzata proprietà	Superficie agricola utilizzata affitto	Superficie agricola utilizzata uso gratuito
Barbariga	984	574	410	0	962	554	408	0
Totale SUS 8 (Orzinuovi-Leno-Manerbio)	53480	30188	22700	592	50081	28052	21489	540
Totale provincia di Brescia	308267	216917	72963	18388	179561	107328	64028	8205

Superficie totale e SAU per titolo di possesso dei terreni. Anno 2000. Unità di misura: percentuale

Comuni	Superficie totale	Superficie totale proprietà	Superficie totale affitto	Superficie totale uso gratuito	Superficie agricola utilizzata SAU	Superficie agricola utilizzata proprietà	Superficie agricola utilizzata affitto	Superficie agricola utilizzata uso gratuito
Barbariga	100,00%	58,30%	41,70%	0,00%	97,73%	57,54%	42,46%	0,00%
Totale SUS 8 (Orzinuovi-Leno-Manerbio)	100,00%	56,45%	42,45%	1,11%	93,64%	56,01%	42,91%	1,08%
Totale provincia di Brescia	100,00%	70,37%	23,67%	5,96%	58,25%	59,77%	35,66%	4,57%

4 ATTIVITÀ ECONOMICHE E STRUTTURE PRODUTTIVE - A) Settore agricolo

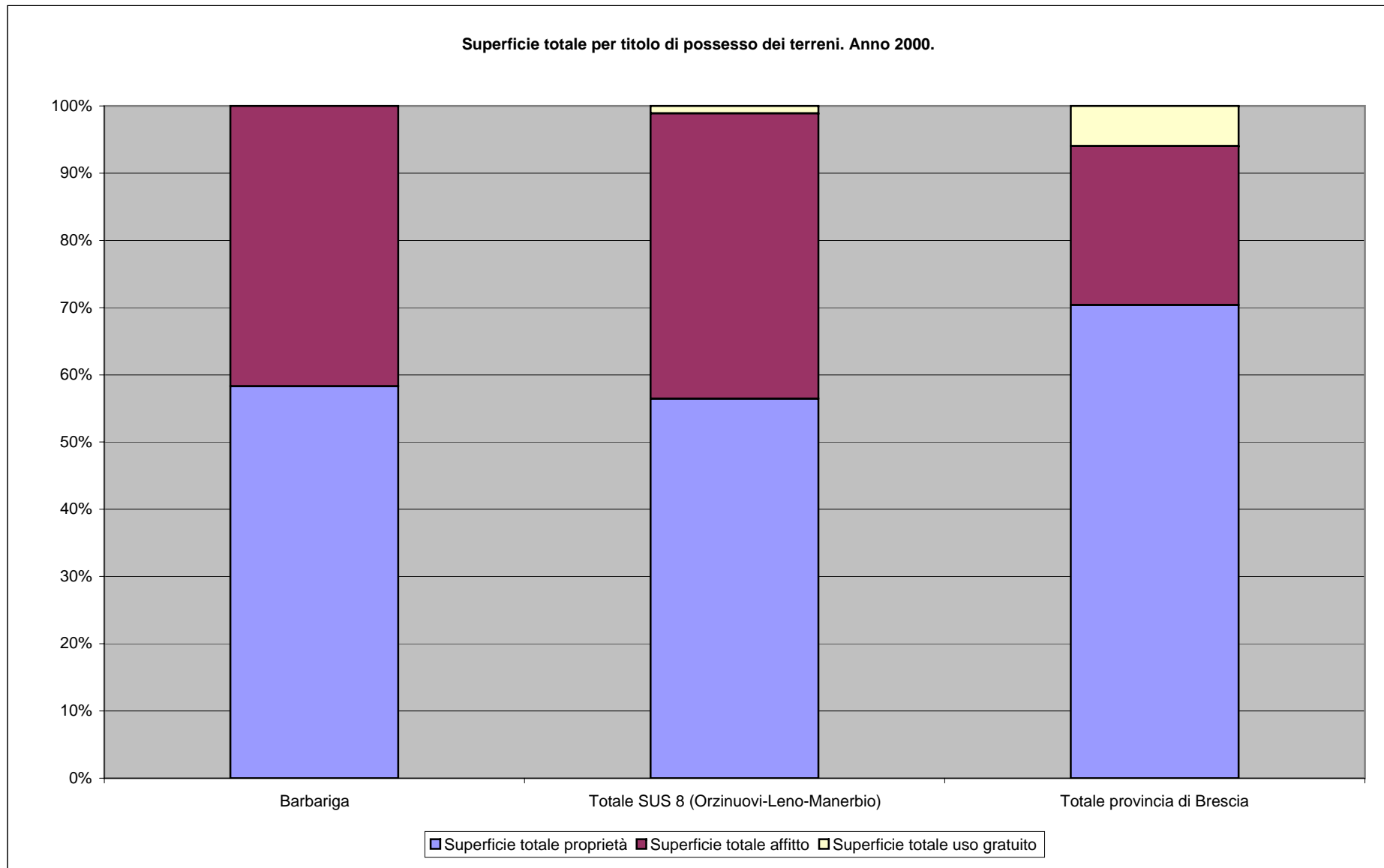

4 ATTIVITÀ ECONOMICHE E STRUTTURE PRODUTTIVE - A) Settore agricolo

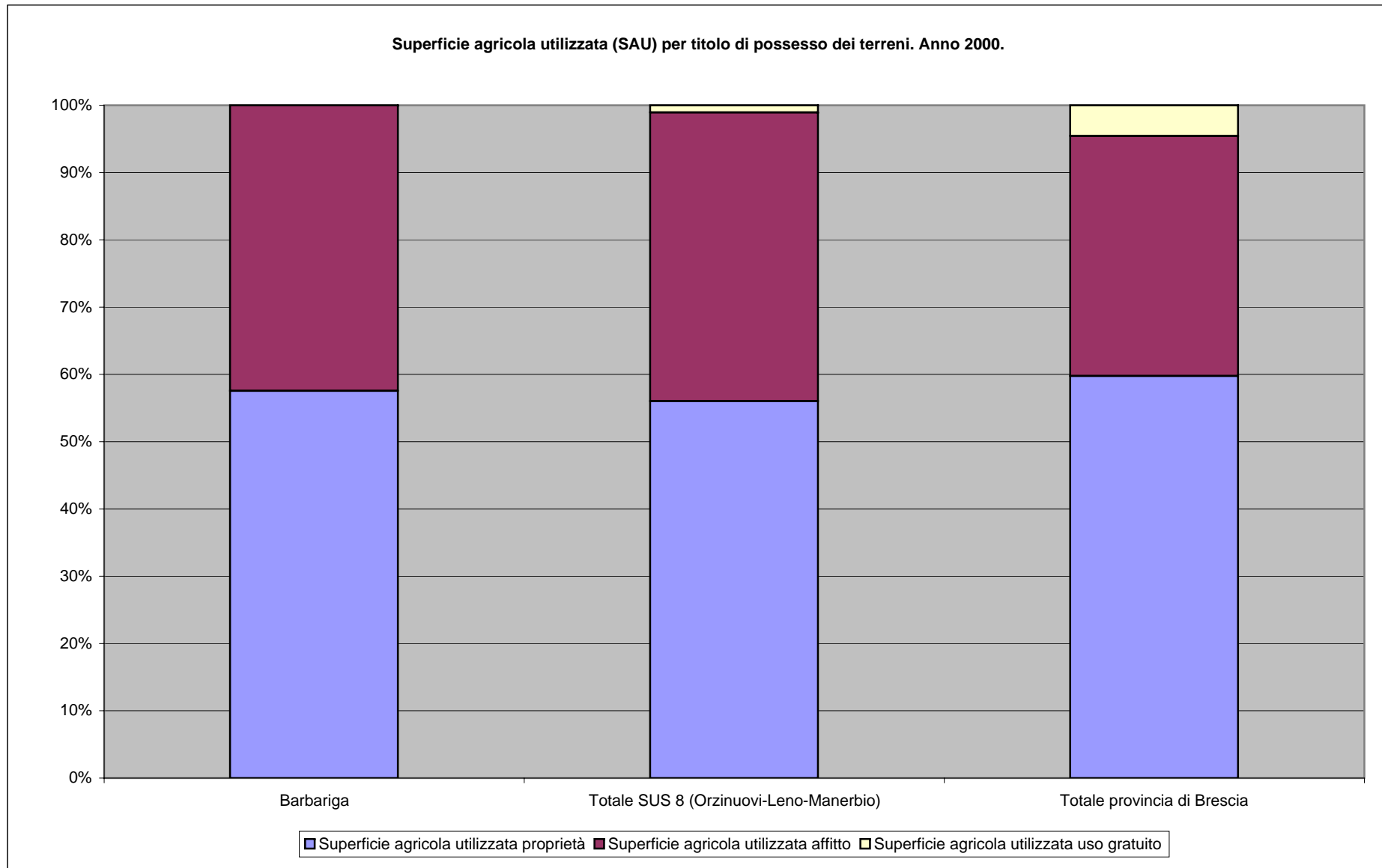

4 ATTIVITÀ ECONOMICHE E STRUTTURE PRODUTTIVE - A) Settore agricolo

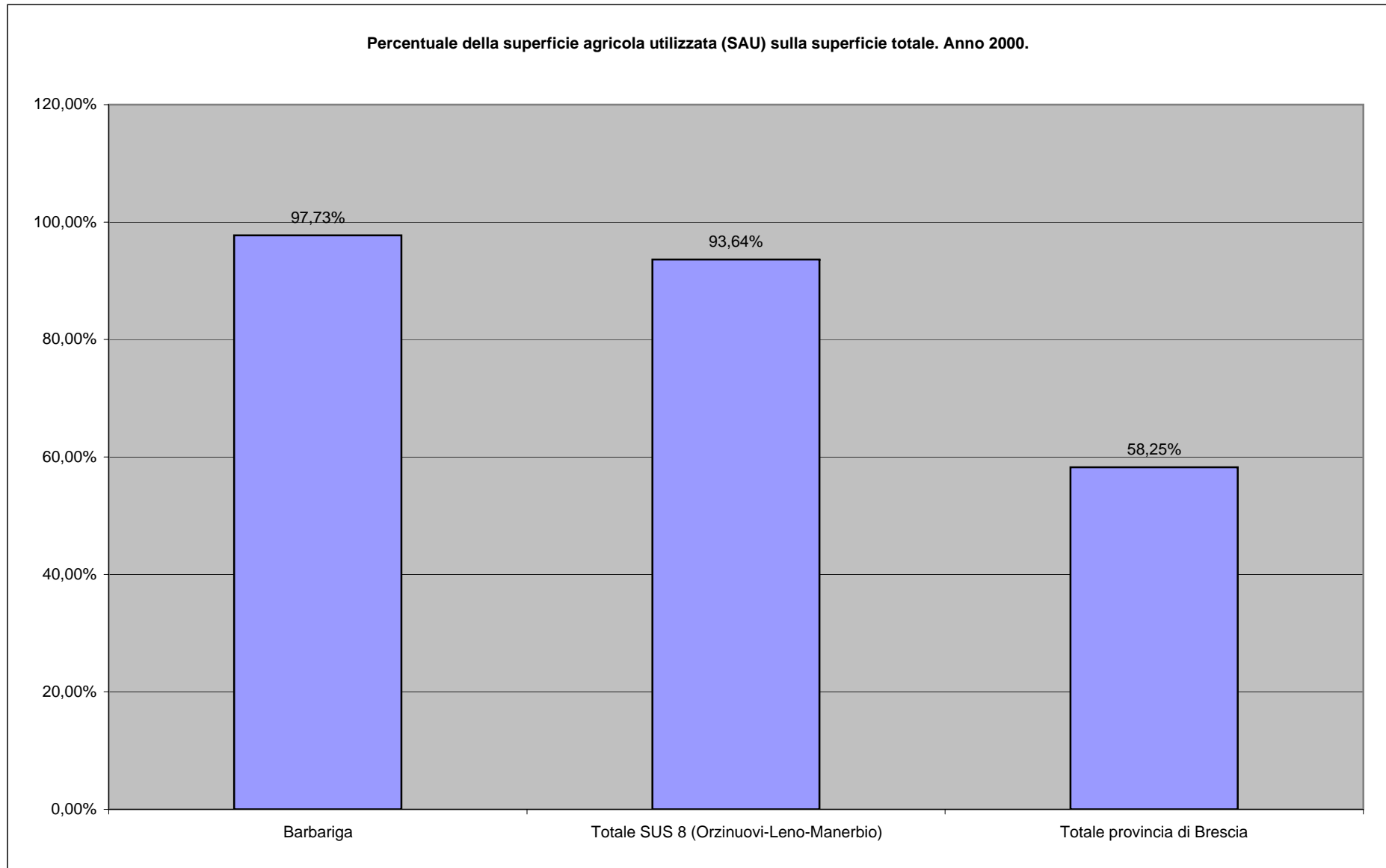

4 ATTIVITÀ ECONOMICHE E STRUTTURE PRODUTTIVE - A) Settore agricolo

Superficie territoriale e superficie agraria secondo le principali utilizzazioni, per comune (ettari). 5° Censimento Generale dell'Agricoltura. Anno 2000

Comuni	SUPERFICIE AGRICOLA UTILIZZATA (SAU)				Arboricoltura da legno	Boschi	SUPERFICIE AGRARIA NON UTILIZZATA			TOTALE
	Seminativi	Coltivazioni legnose agrarie	Prati permanenti e pascoli	Totale			Totale	Di cui destinata ad attività ricreative	Altra superficie	
Barbariga	956,58	0,28	5,14	962	0	0,2	0,32	0	21,85	984,37
Totale SUS 8 (Orzinuovi-Leno-Manerbio)	48036,08	106,71	1937,76	50080,55	131,41	362,27	159,05	35,45	2746,52	53479,8
Totale provincia di Brescia	117355,49	6065,04	56140,52	179561,05	262,53	92699,49	23960,38	279,64	11783,77	308267,22

Superficie territoriale e superficie agraria secondo le principali utilizzazioni, per comune (in percentuale). 5° Censimento Generale dell'Agricoltura. Anno 2000

Comuni	SAU: Seminativi	SAU: Coltivazioni legnose agrarie	SAU: Prati permanenti e pascoli	SAU: Totale	Arboricoltura da legno	Boschi	Sup agraria non utilizzata: Totale	Sup agraria non utilizzata: di cui destinata ad attività ricreative	Altra superficie	TOTALE
Barbariga	97,18%	0,03%	0,52%	97,73%	0,00%	0,02%	0,03%	0,00%	2,22%	100,00%
Totale SUS 8 (Orzinuovi-Leno-Manerbio)	89,82%	0,20%	3,62%	93,64%	0,25%	0,68%	0,30%	0,07%	5,14%	100,00%
Totale provincia di Brescia	38,07%	1,97%	18,21%	58,25%	0,09%	30,07%	7,77%	0,09%	3,82%	100,00%

4 ATTIVITÀ ECONOMICHE E STRUTTURE PRODUTTIVE - A) Settore agricolo

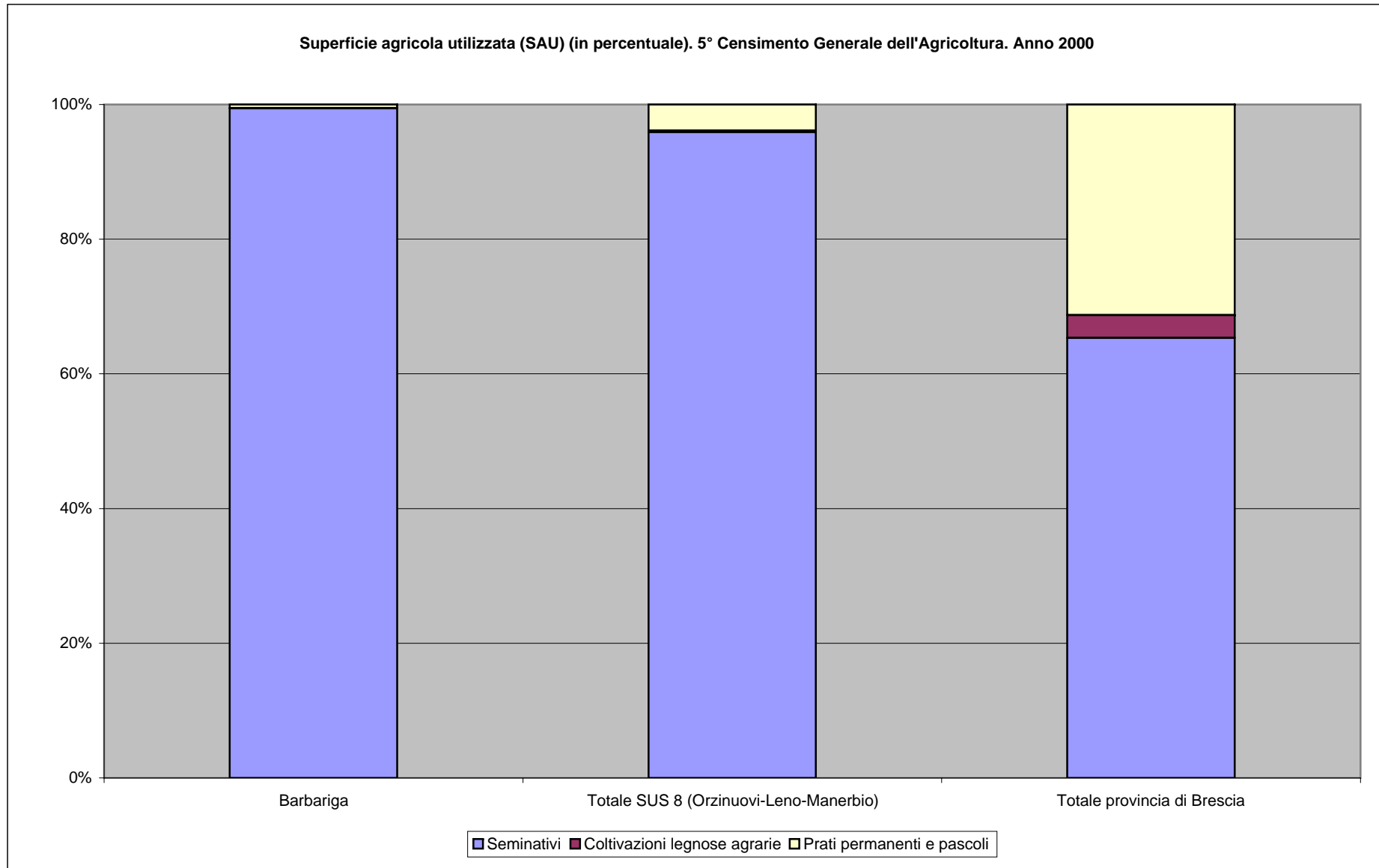

4 ATTIVITÀ ECONOMICHE E STRUTTURE PRODUTTIVE - A) Settore agricolo

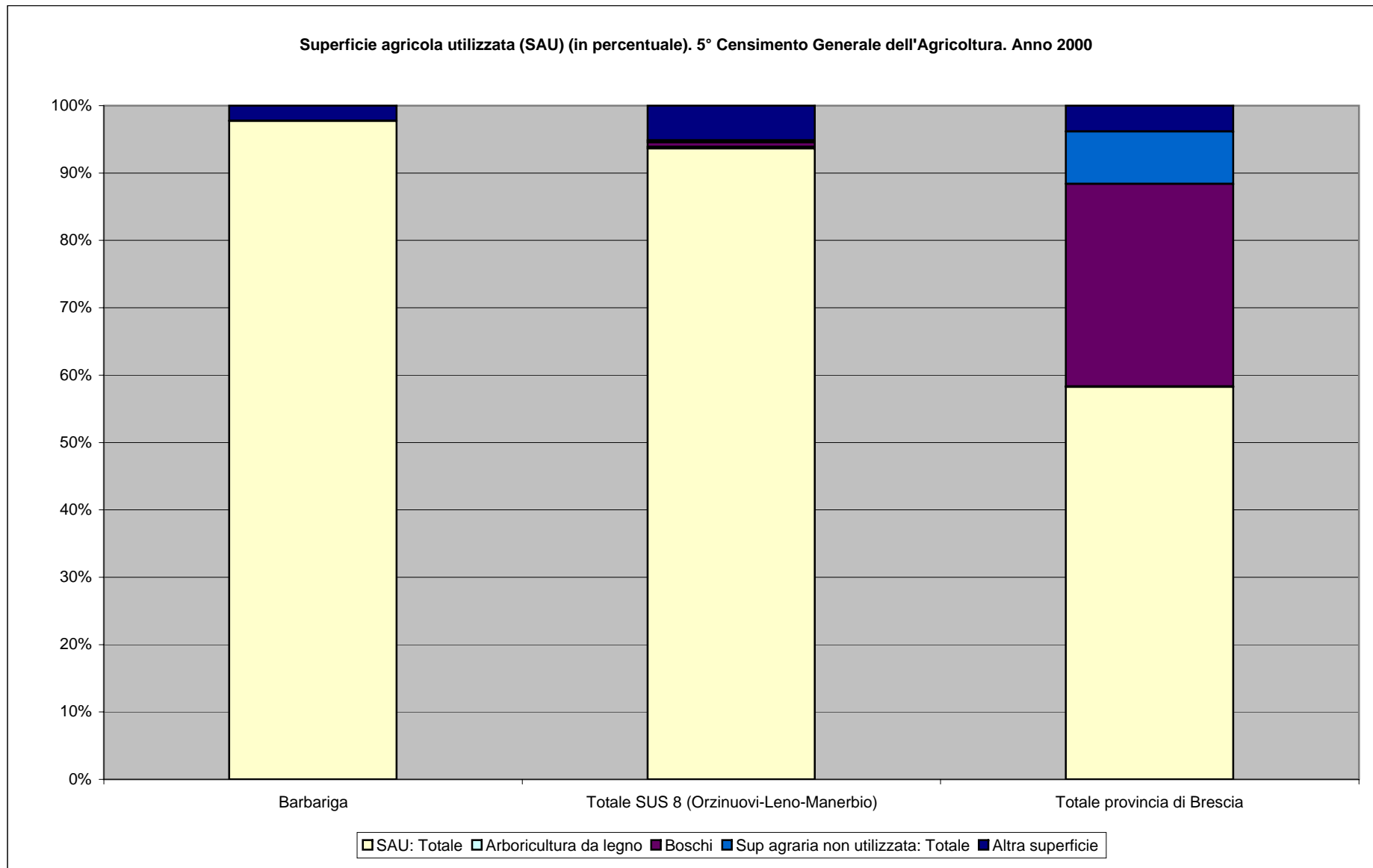

4 ATTIVITÀ ECONOMICHE E STRUTTURE PRODUTTIVE - A) Settore agricolo

Capi di bestiame delle aziende agricole con allevamenti secondo la specie, per comune.

Comuni	5° Censimento Generale dell'Agricoltura. Anno 2000				4° Censimento Generale dell'Agricoltura. Anno 1990				Differenza in termini assoluti tra il 1990 e il 2000			
	Bovini	Suini	Ovini e caprini	Equini	Bovini	Suini	Ovini e caprini	Equini	Bovini	Suini	Ovini e caprini	Equini
Barbariga	2196	10386	0	0	4215	1126	3	27	-2019	9260	-3	-27
Totale SUS 8 (Orzinuovi-Leno-Me)	172311	549987	2288	432	183577	309235	2353	310	-11266	240752	-65	122
Totale provincia di Brescia	487043	1109666	33220	3377	511912	702984	30320	3332	-24869	406682	2900	45

4 ATTIVITÀ ECONOMICHE E STRUTTURE PRODUTTIVE - A) Settore agricolo

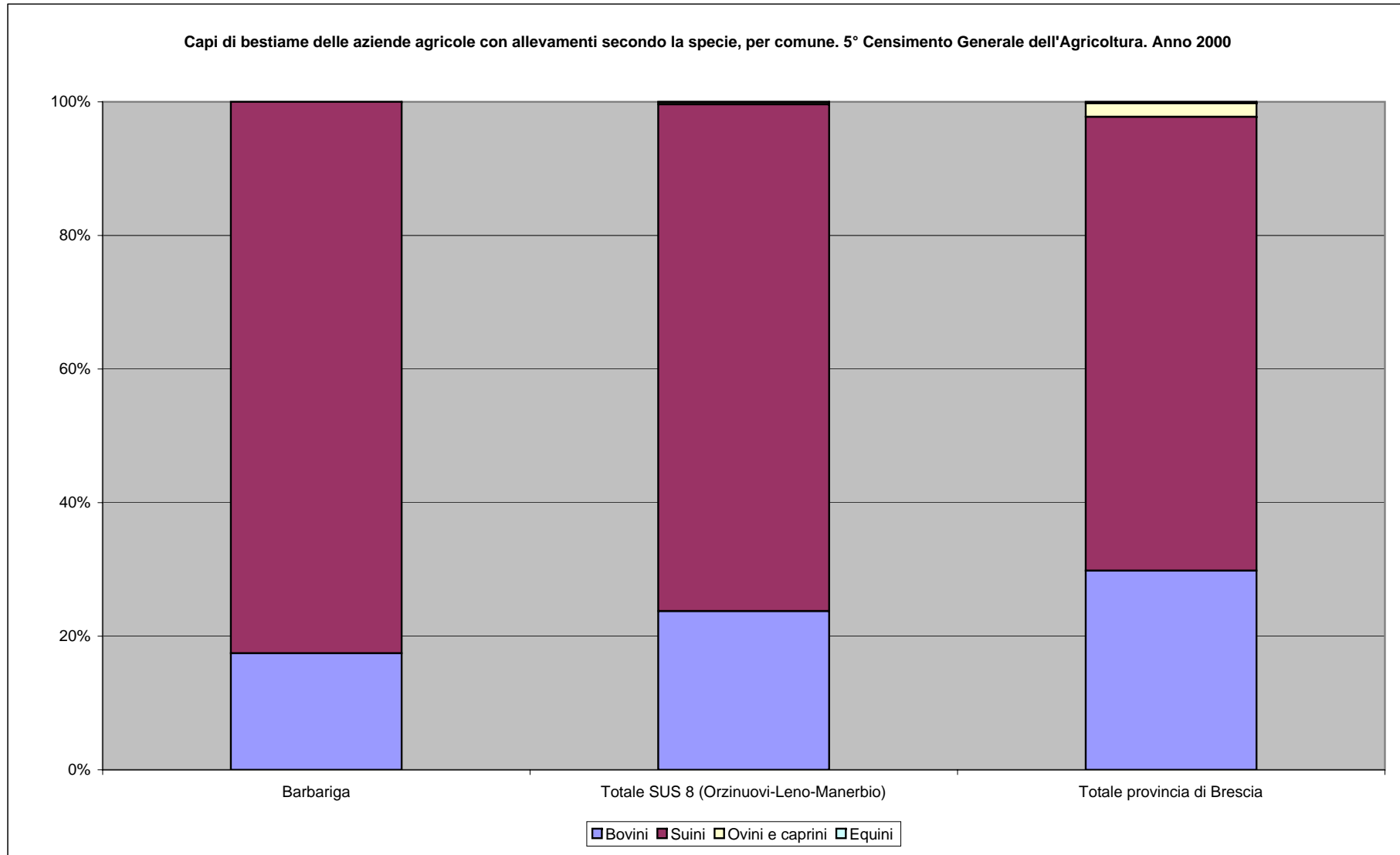

4 ATTIVITÀ ECONOMICHE E STRUTTURE PRODUTTIVE - B) Settore industriale

Unità Locali delle imprese, delle istituzioni pubbliche e degli imprese no profit rilevate al censimento industria e servizi per sezione di attività economica, per comune e secondo diverse aggregazioni territoriali. Anno 2001

Descrizione	Agricoltura	Pesca	Estrazione minerali	Industria manifattur.	Energia, gas, acqua	Costruzioni	Commercio e riparazioni	Alberghi e ristoranti	Trasporti magazz. comunicaz.	Intermed. monetaria e finanziaria	Attività professionali	Pubblica amministrazione	Istruzione	Sanità servizi sociali	Altri servizi	Totale
BARBARIGA	4	0	0	43	0	28	39	9	4	2	10	1	2	6	11	159
Totale SUS 8 (Orzinuovi-Leno-Manerbio)	67	5	22	2.001	11	1.555	2.650	509	362	257	1.299	46	120	446	911	10.261
Totale provincia di Brescia	462	38	233	18.117	113	13.747	26.719	6.357	3.659	2.881	19.462	455	1.288	4.938	9.285	107.754

4 ATTIVITÀ ECONOMICHE E STRUTTURE PRODUTTIVE - B) Settore industriale

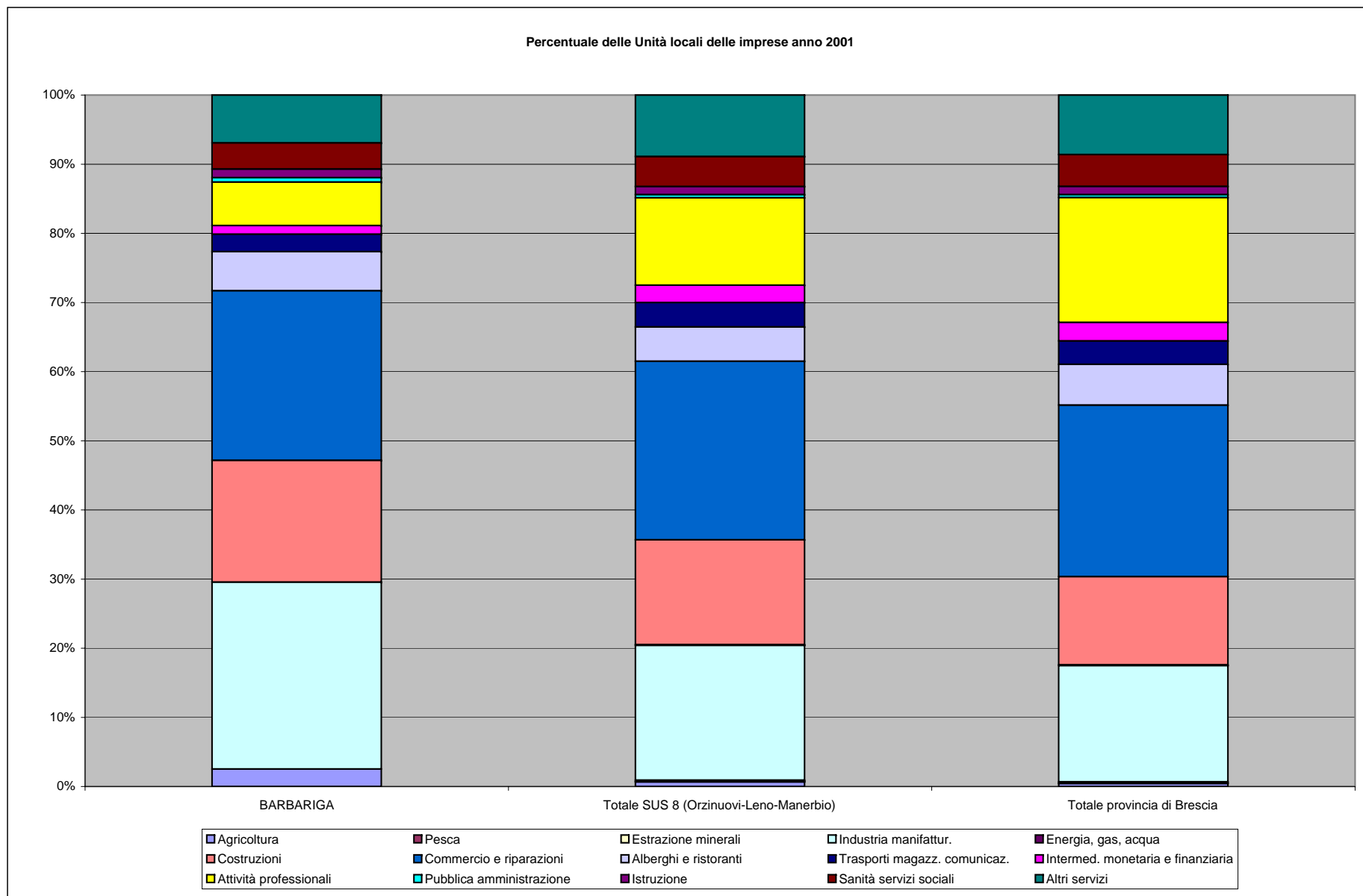

4 ATTIVITÀ ECONOMICHE E STRUTTURE PRODUTTIVE - B) Settore industriale

Addetti alle Unità Locali delle imprese, delle istituzioni pubbliche e degli imprese no profit rilevate al censimento industria e servizi per sezione di attività economica. Anno 2001

Descrizione	Agricoltura	Pesca	Estrazioni e minerali	Industria manifattur.	Energia, gas, acqua	Costruzioni	Commercio e riparazioni	Alberghi e ristoranti	Trasporti magazz. comunicazioni	Intermed. monetari e finanziari	Attività professionali	Pubblica amministrazione	Istruzione	Sanità servizi sociali	Altri servizi	Totale
BARBARIGA	17	0	0	248	0	64	71	14	14	8	10	8	11	26	38	529
Totale SUS 8 (Orzinuovi-Leno-Manerbio)	170	7	108	21.410	134	4.304	6.003	1.163	1.045	987	2.748	615	2.309	3.358	940	45.301
Totale provincia di Brescia	1.277	93	1.081	176.139	2.685	42.887	68.312	18.249	18.317	11.808	48.907	10.886	24.289	33.445	13.799	472.174

4 ATTIVITÀ ECONOMICHE E STRUTTURE PRODUTTIVE - B) Settore industriale

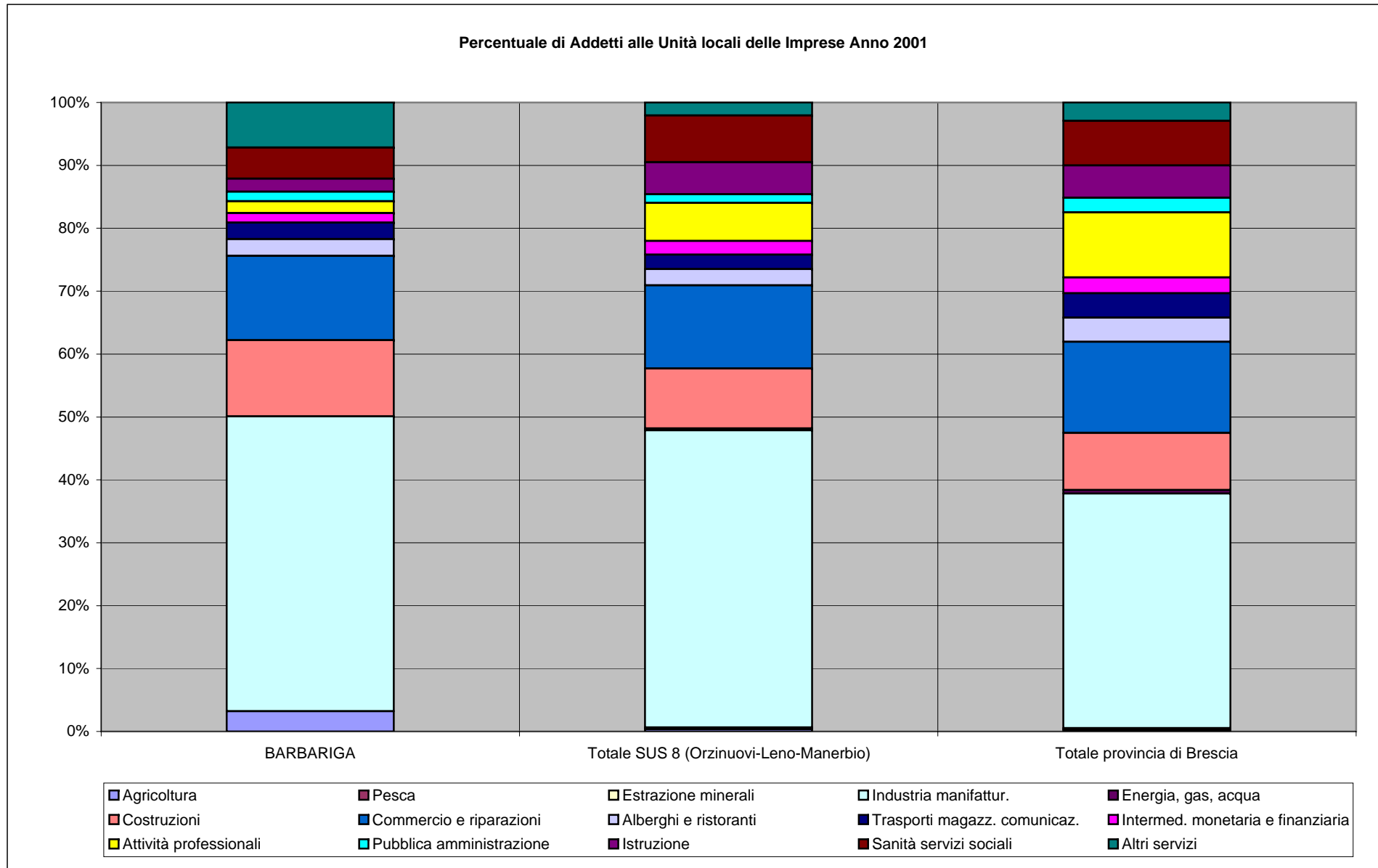

4 ATTIVITÀ ECONOMICHE E STRUTTURE PRODUTTIVE - B) Settore industriale

Imprese attive presenti nel Registro delle Imprese al 31.12 per sezione di attività economica, per comune. Totale forme giuridiche. Anno 2005

Descrizione	Agricoltura e silvicoltura (1)	Pesca piscicoltura e servizi connessi	Estrazioni e di minerali	Attività manifatturiere	Prod. e distrib. energ. elettr. gas e acqua	Costruzioni	Comm. ingr. e dett. rip. beni pers. e per la casa	Alberghi e ristoranti	Trasporti magazzini e comunicazione az.	Intermediari monetari e finanziari	Attiv. immob. noleggio informatica e ricerca	Pubbl. am. e difesa; assicur. sociali e obbligatoria	Istruzione	Sanità e altri servizi sociali	Altri servizi pubblici e sociali e personali	Serv. domestici presso famiglie e conv.	Imprese non classificate	Totale
BARBARIGA	67	0	0	42	0	36	33	8	5	2	15	0	0	0	7	0	5	220
Totale SUS 8 (Orzinuovi-Leno-Manerbio)	2.617	3	13	1.959	3	1.898	2.571	490	375	218	972	1	14	26	485	0	96	11.741
Totale provincia di Brescia	12.574	58	129	17.939	85	16.739	26.027	6.144	3.913	2.428	13.941	6	241	396	4.862	0	826	106.308

4 ATTIVITÀ ECONOMICHE E STRUTTURE PRODUTTIVE - B) Settore industriale

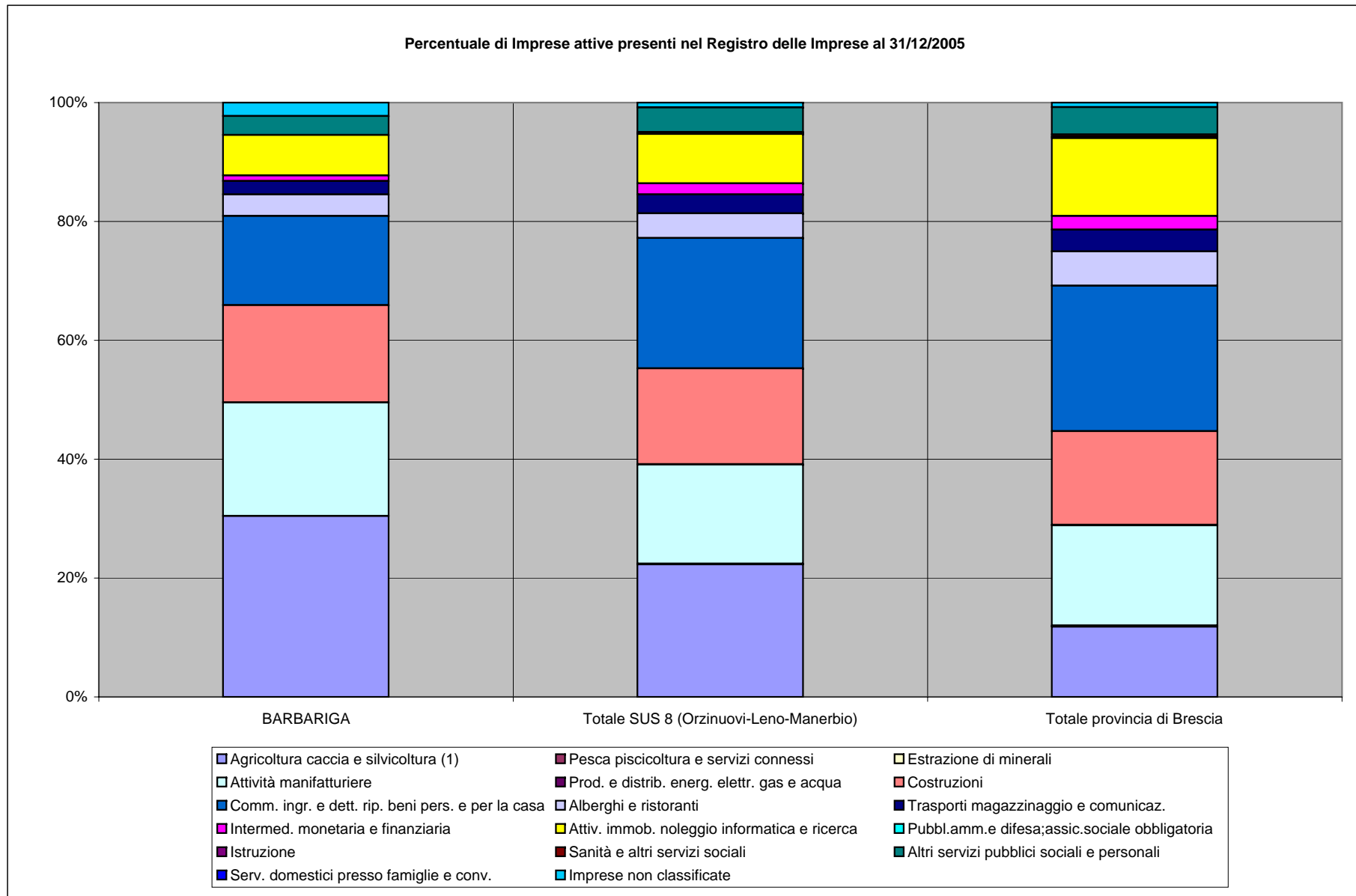

4 ATTIVITÀ ECONOMICHE E STRUTTURE PRODUTTIVE - C) Settore artigianale

Unità Locali delle imprese artigiane rilevate al censimento industria e servizi per sezione di attività economica, per comune e secondo diverse aggregazioni territoriali. Anno 2001

Descrizione	Agricoltura	Pesca	Estrazione minerali	Industria manifattur.	Energia, gas, acqua	Costruzioni e riparazioni	Commercio e riparazioni	Alberghi e ristoranti	Trasporti magazz. comunicaz.	Intermed. monetaria e finanziaria	Attività professionali	Pubblica amministrazione	Istruzione	Sanità servizi sociali	Altri servizi	Totale
BARBARIGA	0	0	0	32	0	26	9	1	2	0	0	0	0	0	6	76
Totale SUS 8 (Orzinuovi-Leno-Manerbio)	21	0	12	1504	0	1355	390	46	281	0	95	0	0	0	368	4072
Totale provincia di Brescia	111	0	120	13043	0	11098	3354	400	2483	0	1216	0	0	0	3519	35344

4 ATTIVITÀ ECONOMICHE E STRUTTURE PRODUTTIVE - C) Settore artigianale

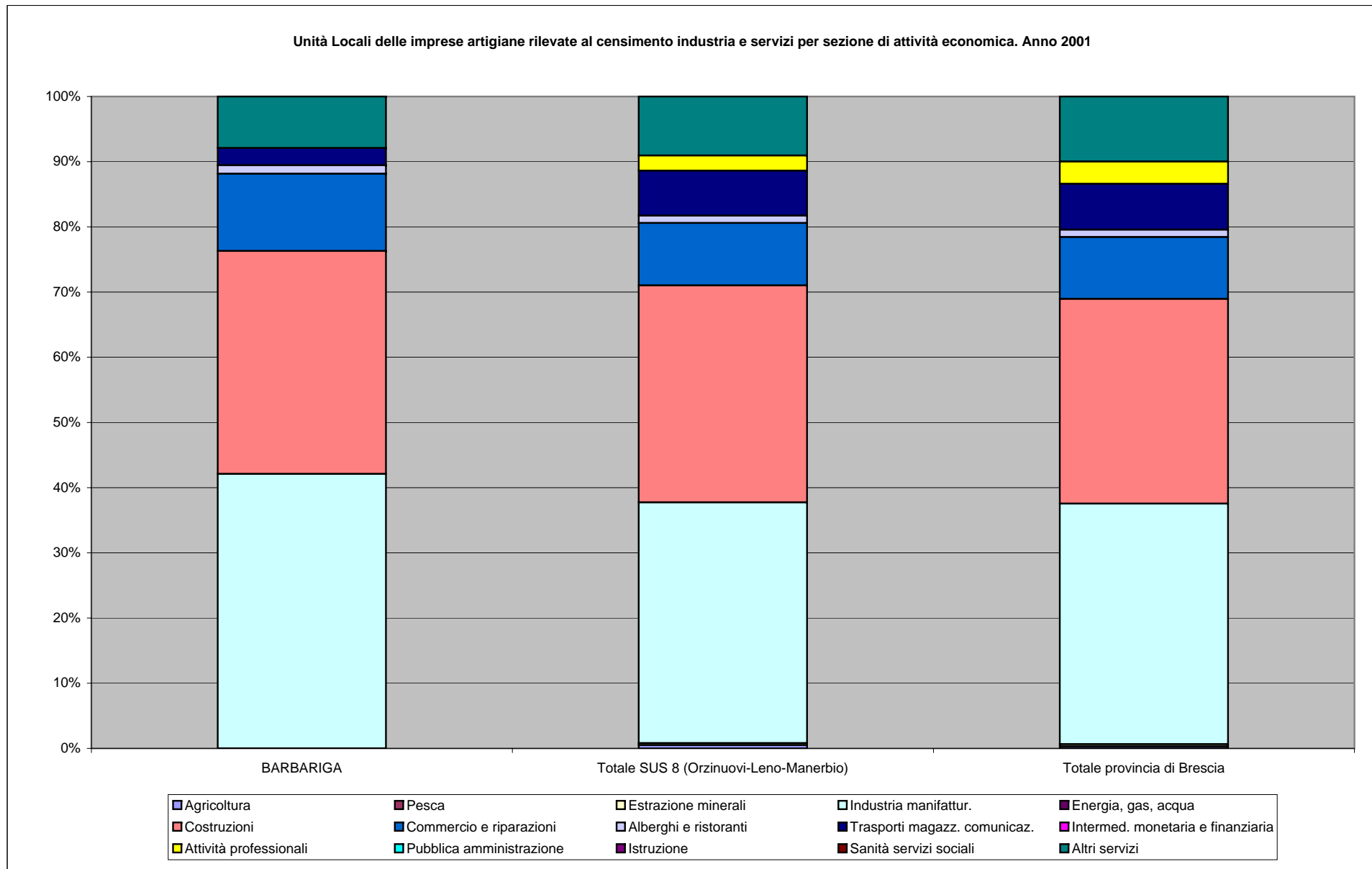

4 ATTIVITÀ ECONOMICHE E STRUTTURE PRODUTTIVE - C) Settore artigianale

Addetti delle Unità Locali delle imprese artigiane rilevate al censimento industria e servizi per sezione di attività economica, per comune e secondo diverse aggregazioni territoriali. Anno 2001

Descrizione	Agricoltura	Pesca	Estrazione minerali	Industria manifattur.	Energia, gas, acqua	Costruzioni e	Commercio e riparazioni	Alberghi e ristoranti	Trasporti magazz. comunicaz.	Intermed. monetaria e finanziaria	Attività professionali	Pubblica amministrazione	Istruzione	Sanità servizi sociali	Altri servizi	Totale
BARBARIGA	0	0	0	174	0	50	18	1	6	0	0	0	0	0	8	257
Totale SUS 8 (Orzinuovi-Leno-Manerbio)	39	0	42	7519	0	3222	924	80	608	0	213	0	0	0	580	13227
Totale provincia di Brescia	177	0	391	60726	0	25891	7640	701	5304	0	3075	0	0	0	5927	109832

4 ATTIVITÀ ECONOMICHE E STRUTTURE PRODUTTIVE - C) Settore artigianale

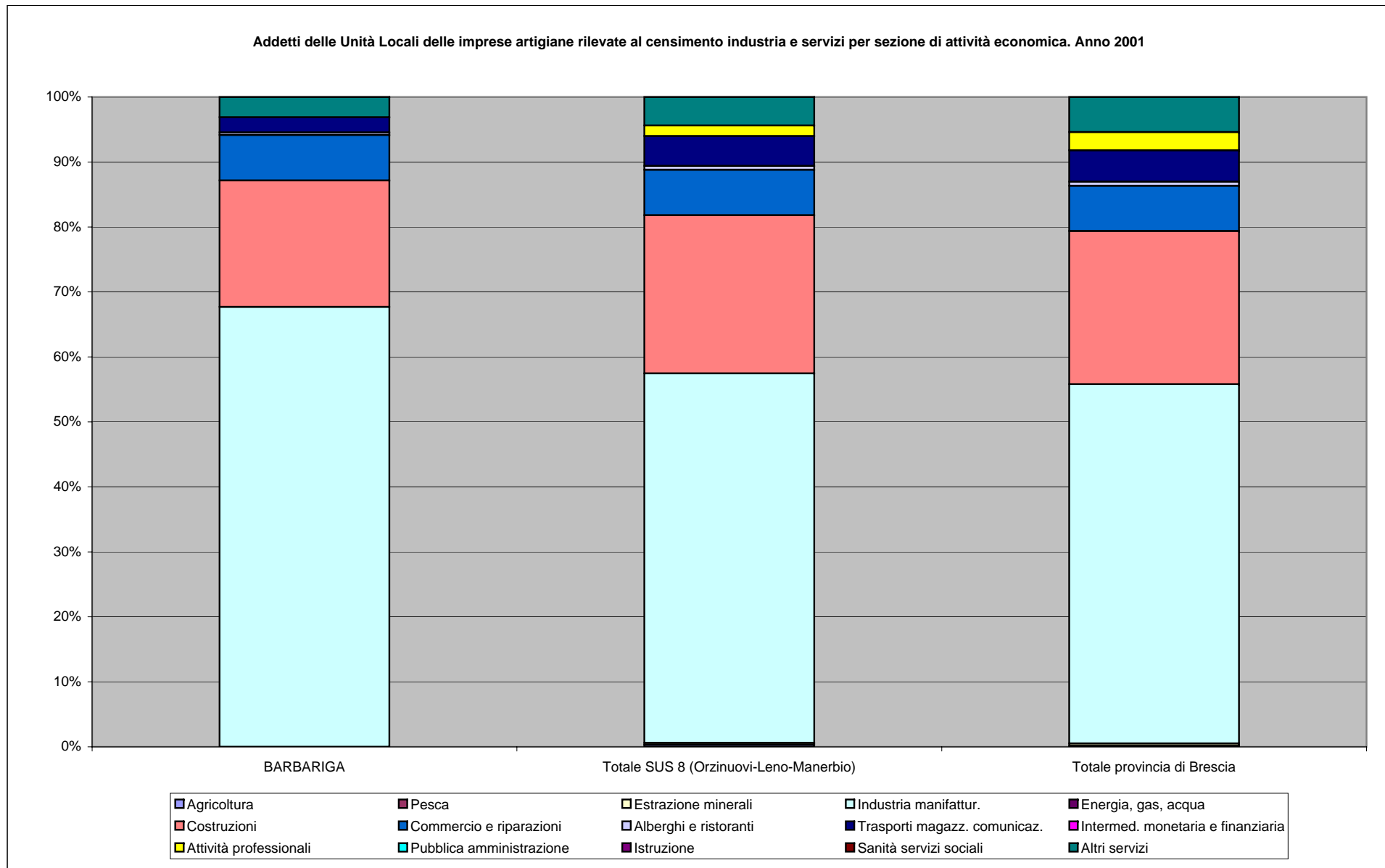

4 ATTIVITÀ ECONOMICHE E STRUTTURE PRODUTTIVE - C) Settore artigianale

Unità Locali delle imprese artigiane rilevate al censimento industria e servizi per classe dimensionali, per comune e secondo diverse aggregazioni territoriali. Anno 2001

Descrizione	Classe dimensionali								Totale
	0	1	2	3-5	6-9	10-15	16-19	20-49	
BARBARIGA	0	36	10	20	3	4	2	1	76
Totale SUS 8 (Orzinuovi-Leno-Manerbio)	0	1.960	715	756	331	193	65	52	4.072
Totale provincia di Brescia	0	17.101	6.638	6.507	2.765	1.488	458	387	35.344

4 ATTIVITÀ ECONOMICHE E STRUTTURE PRODUTTIVE - C) Settore artigianale

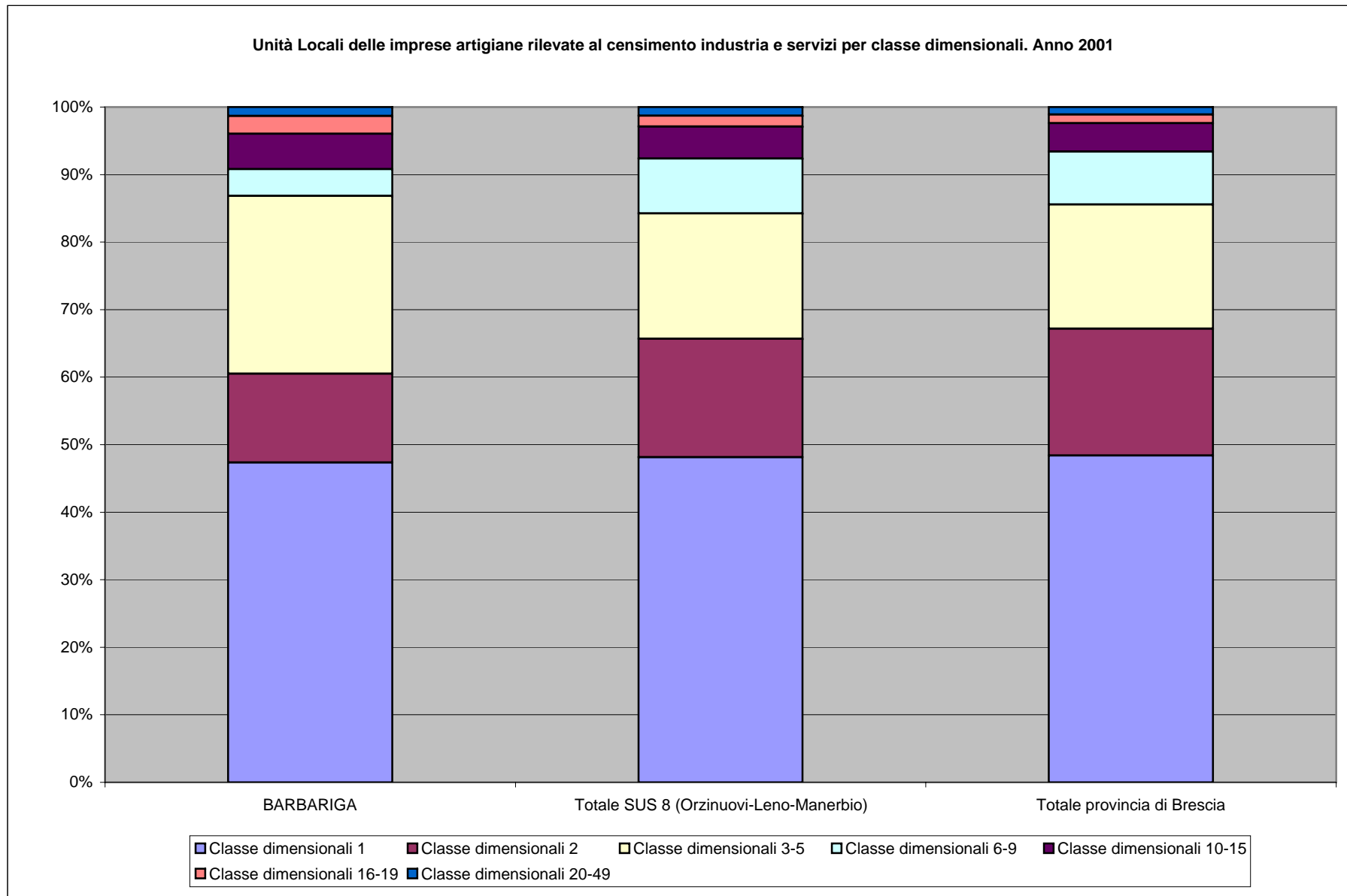

4 ATTIVITÀ ECONOMICHE E STRUTTURE PRODUTTIVE - D) Settore commerciale

Esercizi della grande distribuzione. Supermercati alimentari autonomi per comune al 1° gennaio. Numero, superficie, addetti. Anno 2002

Comuni	N° esercizi	Superficie (m ²)		Addetti		
		di vendita	totale	Maschi	Femmine	Totale
Barbariga	0	0	0	0	0	0
Totale SUS 8 (OrzinuoviLenoManerbio)	23	24382	32188	131	214	345
Totale provincia di Brescia	185	169807	239539	1022	1754	2776

4 ATTIVITÀ ECONOMICHE E STRUTTURE PRODUTTIVE - D) Settore commerciale

RILEVAZIONE REGIONALE RETE COMMERCIALE IN PROVINCIA DI BRESCIA
(banca dati regionale giugno 2003)

Comuni	sus prov	ambi to reg.	abitanti	esercizi di vicinato						medie strutture di vendita				grandi strutture di vendita				totale			
				n. al.	sup. al.	n. nal	sup. nal	n. tot	sup. tot	n.	sup. al.	sup. nal	sup. tot	n.	sup. al.	sup. nal	sup. tot	n.	sup. al.	sup. nal	sup. tot
Barbariga	8	2	2.180	12	536	7	609	19	1.145				0					19	536	609	1.145
Totale SUS 8 (OrzinuoviLenoManerbio)			113.639	393	22.268	950	70.576	1.343	92.844	123	17.038	60.990	78.028	7	10.568	30.507	41.075	1.473	49.874	162.073	211.947
Totale provincia di Brescia			1.108.776	3.663	213.285	11.126	791.252	14.789	1.004.537	1.269	143.825	536.391	680.216	71	120.680	359.774	480.454	16.129	477.790	1.687.417	2.165.207

*=Comuni con dati non comunicati

4 ATTIVITÀ ECONOMICHE E STRUTTURE PRODUTTIVE - D) Settore commerciale

ESERCIZI DI VICINATO ALLA DATA DEL 30 GIUGNO 2005

Comune	N° alimentari	Sup. alimentari	N° non alimentari	Sup. non alimentari	N° Misti	Sup. misti
BARBARIGA	7	253	7	609	5	283
Totale provincia di Brescia	2.458	128.890	11.575	815.722	1.589	103.165

4 ATTIVITÀ ECONOMICHE E STRUTTURE PRODUTTIVE - D) Settore commerciale

Base dati Mercati Ambulanti - Unioncamere 2003

N°	Cod. ISTAT	COMUNE	Prov.	UBICAZIONE MERCATO (Via o Piazza principale che identifica il mercato)	Giorno di mercato	dalle ore	alle ore	Periodicità del			N° provved. di istituzione mercato	Settore merceologico				TOTALE posteggi mercato	TOTALE mq.
								G	S	Q		Totale posteggi alimentari		Totale posteggi non alimentari			
								= Giornaliero	= Settimanale	= Quindicinale		N°	mq.	N°	mq.		
								M	T								
62	017011	BARBARIGA	BS	P.ZZA A. MORO	Martedì	0	1	S	dal	al	0	4	330	9	743	13	1.073

4 ATTIVITÀ ECONOMICHE E STRUTTURE PRODUTTIVE - E) Settore turistico alberghiero ristorativo

Arrivi e presenze dei turisti italiani e stranieri negli esercizi ricettivi, per comune. Anno 2003

Descrizione	Arrivi totale esercizi alberghieri			Presenze totale esercizi alberghieri			Arrivi totali negli esercizi complementari			Presenze negli esercizi complementari			Arrivi tot. generale (escl. non REC)			Presenze tot. Gen (escl. non REC)		
	Italiani	Stranieri	Totale	Italiani	Stranieri	Totale	Italiani	Stranieri	Totale	Italiani	Stranieri	Totale	Italiani	Stranieri	Totale	Italiani	Stranieri	Totale
BARBARIGA	0	0	0	0	0	0	0	0	0	0	0	0	0	0	0	0	0	0
Totale SUS 8 (OrzinuoviLenoManert)	35576	5207	40783	84734	14158	98892	145	38	183	802	780	1582	35721	5245	40966	85536	14938	100474
Totale provincia di Brescia	578554	521866	1100420	1887505	2279874	4167379	199263	213324	412587	1340326	1845126	3185452	777817	735190	1513007	3227831	4125000	7352831

4 ATTIVITÀ ECONOMICHE E STRUTTURE PRODUTTIVE - E) Settore turistico alberghiero ristorativo

Consistenza degli esercizi ricettivi per comune. Anno 2004

Descrizione	N° esercizi ricettivi			Esercizi alberghieri		Letti		
	Alberghi	Altre strutture	Totale	Camere	Bagni	Alberghi	Altre strutture	Totale
BARBARIGA	0	0	0	0	0	0	0	0
Totale SUS 8 (OrzinuoviLenoManerbio)	18	4	22	339	327	541	34	575
Totale provincia di Brescia	756	479	1235	18643	17796	34048	56198	90246

4 ATTIVITÀ ECONOMICHE E STRUTTURE PRODUTTIVE - E) Settore turistico alberghiero ristorativo

Esercizi alberghieri 5 stelle e 5 stelle lusso, 4 stelle, 3 stelle, 2 stelle, 1 stella, residenze turistico alberghiere, posti letto, camere, bagni, per comune al 31.12. Anno 2003

Descrizione	3 stelle				2 stelle				1 stella			
	n. eserc.	posti-letto	camere	bagni	n. eserc.	posti-letto	camere	bagni	n. eserc.	posti-letto	camere	bagni
Barbariga	0	0	0	0	0	0	0	0	0	0	0	0
Totale SUS 8 (OrzinuoviLenoManerbio)	11	352	223	223	2	69	37	37	4	52	32	15
Totale provincia di Brescia	287	13.346	7.464	7.437	168	4.028	2.355	2.202	160	2.993	1.894	1.241

4 ATTIVITÀ ECONOMICHE E STRUTTURE PRODUTTIVE - E) Settore turistico alberghiero ristorativo

Esercizi alberghieri, posti letto, camere e bagni al 31 dicembre

Descrizione	Anno 2003				Anno 2000			
	n. eserc.	posti-letto	camere	bagni	n. eserc.	posti-letto	camere	bagni
Barbariga	0	0	0	0	0	0	0	0
Totale SUS 8 (OrzinuoviLenoManerbio)	17	473	292	275	0	0	0	0
Totale provincia di Brescia	751	33043	18241	17385	729	31344	17388	16355

4 ATTIVITÀ ECONOMICHE E STRUTTURE PRODUTTIVE - E) Settore turistico alberghiero ristorativo

Esercizi extra-alberghieri, per comune al 31.12 e secondo diverse aggregazioni territoriali. Anno 2003

Descrizione	Campeggi e		Alloggi in affitto		Alloggi agro-		Ostelli per la		Casa per ferie		Rifugi alpini		Altri esercizi		Bed & Breakfast		Totale		
	Numero	Letti	Numero	Letti	Numero	Letti	Numero	Letti	Numero	Letti	Numero	Letti	Numero	Letti	Numero	Letti	Numero	Letti	
Barbariga	0	0	0	0	0	0	0	0	0	0	0	0	0	0	0	0	0	0	0
Totale SUS 8 (OrzinuoviLenoManerbio)	0	0	2	18	1	10	0	0	0	0	0	0	0	0	1	6	4	34	
Totale provincia di Brescia	93	46.130	191	7.273	71	1.002	0	0	27	1.812	29	1.048	3	14	52	246	466	57.525	

4 ATTIVITÀ ECONOMICHE E STRUTTURE PRODUTTIVE - F) Viabilità, trasporti e spostamenti

Parco veicolare circolante per categoria. Anno 2005

Descrizione	AUTOBUS	AUTOCARRI TRASPORTO MERCİ	AUTOVEICO LI SPECIALI / SPECIFICI	AUTOVETTU RE	MOTOCARRI E QUADRICICLI I TRASPORTO MERCİ	MOTOCICLI	MOTOVEICO LI E QUADRICICLI I SPECIALI / SPECIFICI	RIMORCHI E SEMIRIMOR CHI SPECIFICI	RIMORCHI E SEMIRIMOR CHI TRASPORTO MERCİ	TRATTORI STRADALI O MOTRICI	ALTRI VEICOLI	TOTALE
Barbariga	1	202	22	1.220	1	95	3	11	12	1	0	1.568
Totale SUS 8 (Orzinuovi-Leno- Manerbio)	104	9.519	1.158	74.868	143	6.285	49	1.105	520	240	1	93.992
Totale provincia di Brescia	1.386	90.279	11.760	689.341	2.436	84.740	1.202	11.504	6.943	3.700	6	903.297

Parco veicolare circolante per categoria. Anno 2004

Descrizione	AUTOBUS	AUTOCARRI TRASPORTO MERCİ	AUTOVEICO LI SPECIALI / SPECIFICI	AUTOVETTU RE	MOTOCARRI E QUADRICICLI I TRASPORTO MERCİ	MOTOCICLI	MOTOVEICO LI E QUADRICICLI I SPECIALI / SPECIFICI	RIMORCHI E SEMIRIMOR CHI SPECIFICI	RIMORCHI E SEMIRIMOR CHI TRASPORTO MERCİ	TRATTORI STRADALI O MOTRICI	ALTRI VEICOLI	TOTALE
Barbariga	1	197	21	1.190	1	92	0	12	12	1	0	1.527
Totale SUS 8 (Orzinuovi-Leno- Manerbio)	100	9.126	1.070	72.927	154	5.710	40	1.121	520	250	1	91.019
Totale provincia di Brescia	1.365	86.086	10.878	674.461	2.517	80.127	801	11.667	6.823	3.643	5	878.373

4 ATTIVITÀ ECONOMICHE E STRUTTURE PRODUTTIVE - F) Viabilità, trasporti e spostamenti

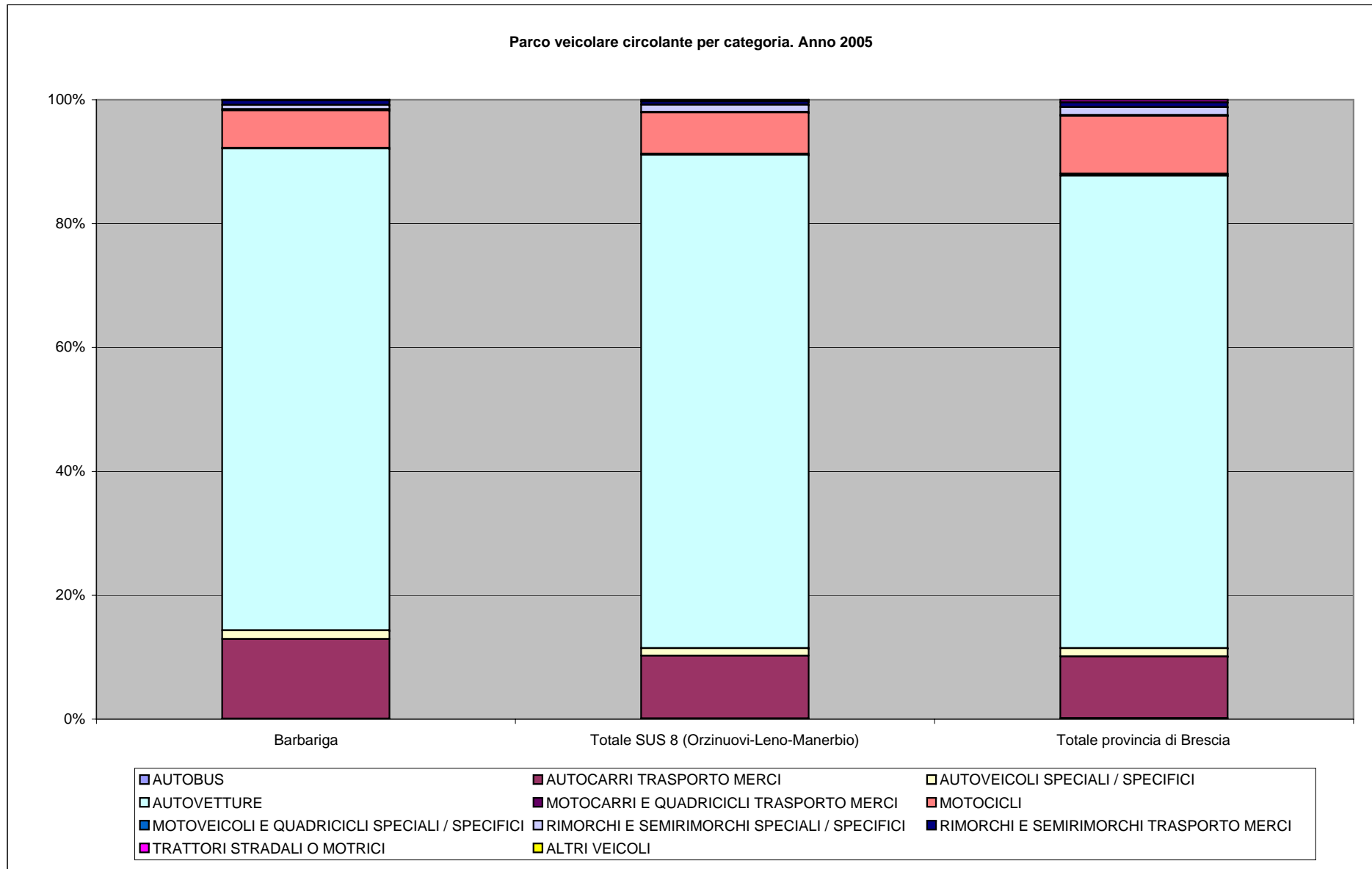

4 ATTIVITÀ ECONOMICHE E STRUTTURE PRODUTTIVE - F) Viabilità, trasporti e spostamenti

Popolazione residente che si sposta giornalmente per sesso e luogo di destinazione, per comune. Censimento 2001

Comune	Femmine			Maschi			Totale		
	Luogo di destinazione			Luogo di destinazione			Luogo di destinazione		
	Nello stesso comune di dimora abituale	Fuori del comune	Totale	Nello stesso comune di dimora abituale	Fuori del comune	Totale	Nello stesso comune di dimora abituale	Fuori del comune	Totale
Barbariga	184	268	452	248	422	670	432	690	1.122
Totale SUS 8 (Orzinuovi-Leno-Manerbio)	15.206	12.622	27.828	20.017	18.346	38.363	35.223	30.968	66.191
Totale provincia di Brescia	139.315	105.144	244.459	176.422	157.469	333.891	315.737	262.613	578.350

4 ATTIVITÀ ECONOMICHE E STRUTTURE PRODUTTIVE - F) Viabilità, trasporti e spostamenti

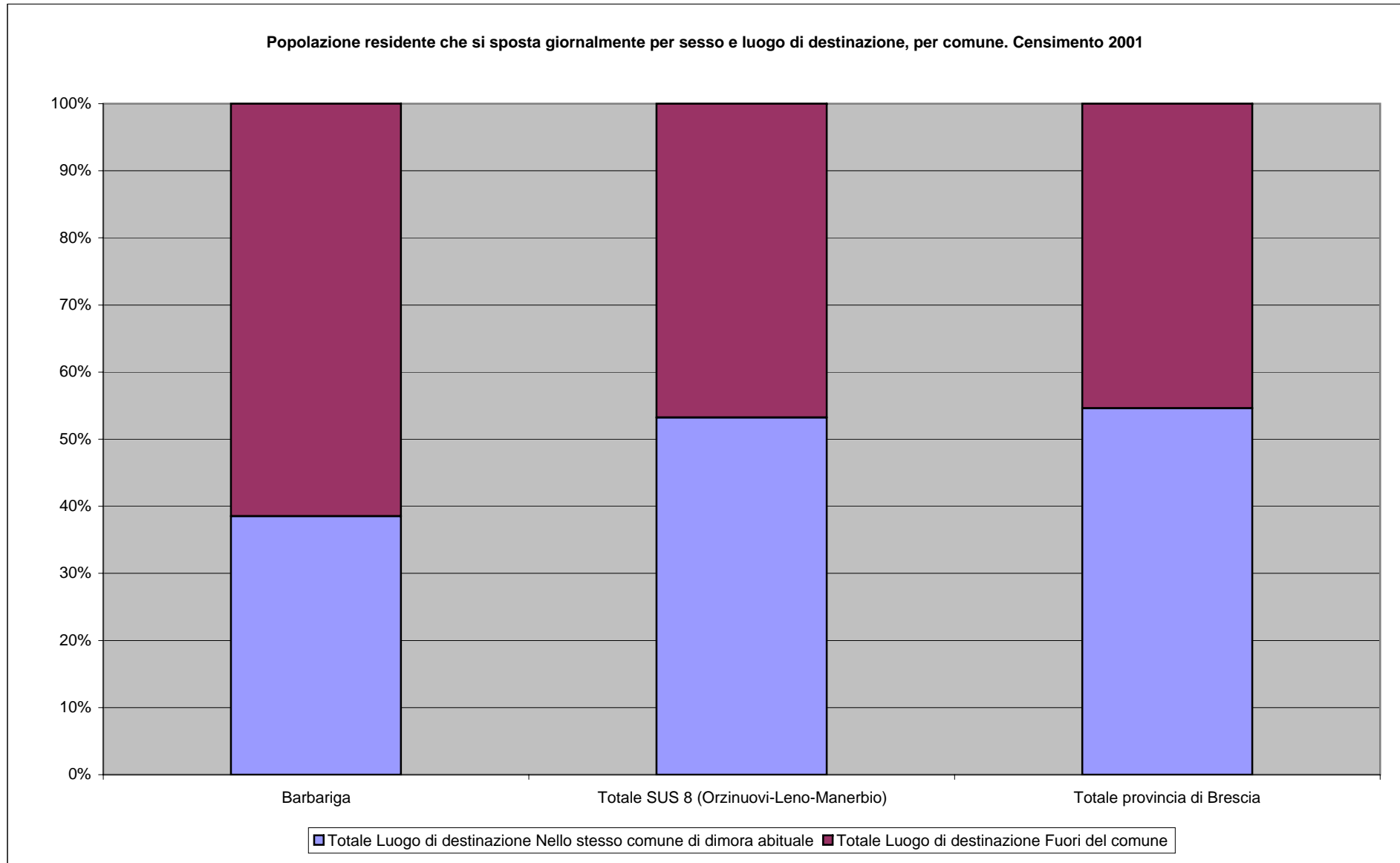

4 ATTIVITÀ ECONOMICHE E STRUTTURE PRODUTTIVE - G) Energia

Consumi gas ed energia elettrica. Energia fatturata per tipologia di utenti e settori di attività. Anno 1999

Comuni	Energia fatturata nel settore agricolo	Energia fatturata nell'industria	Energia fatturata nei servizi	Utenti domestici e servizi generali edifici
	Migl./Kwh	Migl./Kwh	Migl./Kwh	Migl./Kwh
Barbariga	845,2	3.168,4	1.298,5	2.077,3
Totale SUS 8 (Orzinuovi-Leno-Manerbio)	68.714,0	567.790,4	92.606,0	128.367,0
Totale provincia di Brescia	176.796,1	7.490.891,7	838.775,6	955.831,0

4 ATTIVITÀ ECONOMICHE E STRUTTURE PRODUTTIVE - G) Energia

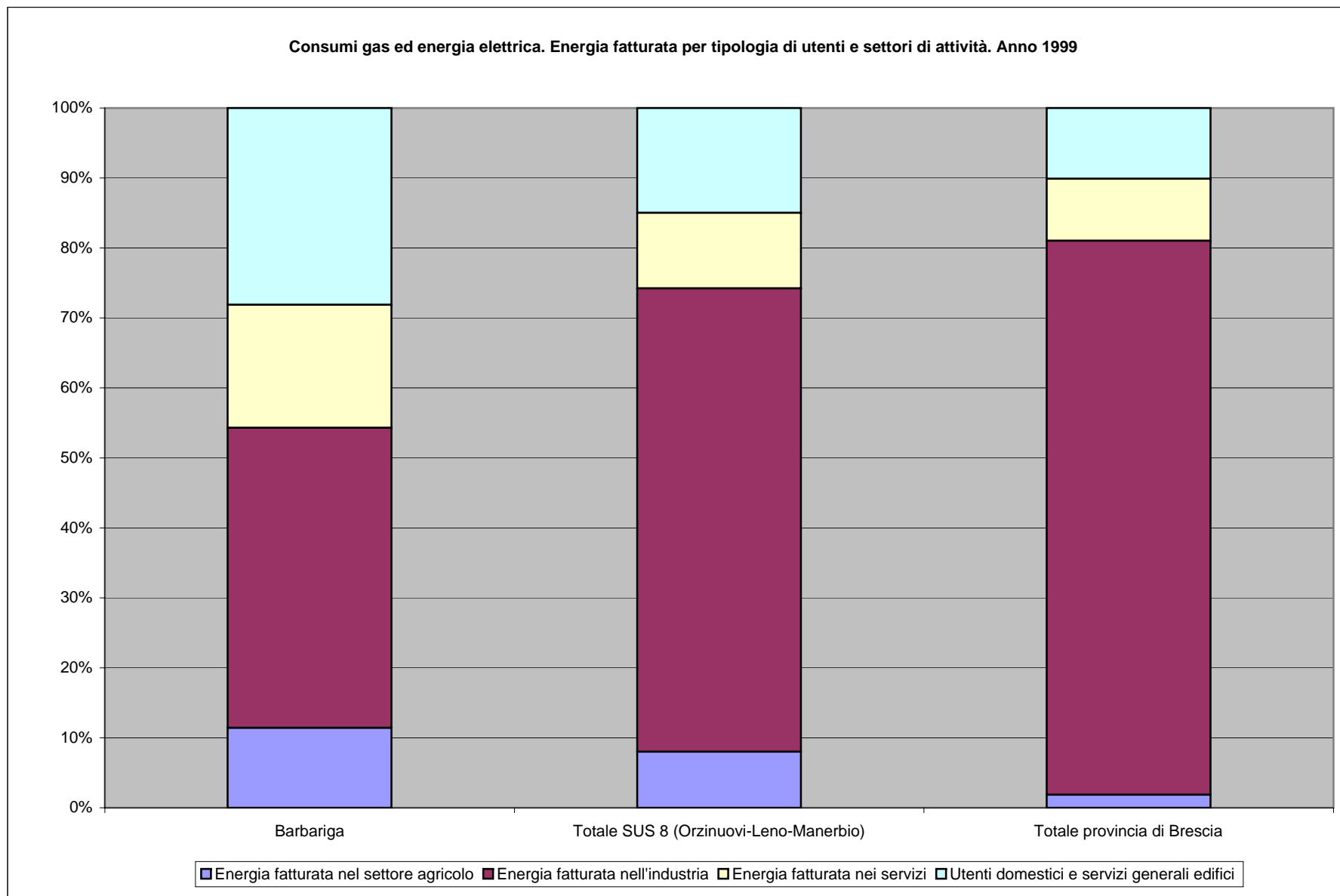

5 SERVIZI - A) Istruzione

Dati alunni e classi Istituti superiori statali A.S. 2005/2006

Istituto Superiore nome	ambito superiori scuola	Comune Scuola	indirizzo descrittivo	corso diurno= d corso serale =s	DESCRIZIONE specializzazione e sperimentazione	n. classi Prime	n. alunni Prime	n. classi Seconde	n. alunni Seconde	n. classi Terze	n. alunni Terze	n. classi Quarte	n. alunni Quarte	n. classi Quinte	n. alunni Quinte	Totale classi	Totale Alunni
BONSIGNORI	3 Bassa Bresciana	REMEDELL O	Professionale Agrario	D	BIENNIO AGRARIO	0	0	2	21	0	0	0	0	0	0	2	21
BONSIGNORI	3 Bassa Bresciana	REMEDELL O	Tecnico Agrario	D	INDIRIZZO GENERALE AGRARIO	3	69	2	53	3	61	2	45	2	37	12	265
BONSIGNORI	3 Bassa Bresciana	REMEDELL O	Tecnico Industriale	D	BIENNIO NUOVI PROGRAMMI (I.T.I.S.)	2	54	2	41	0	0	0	0	0	0	4	95
BONSIGNORI	3 Bassa Bresciana	REMEDELL O	Tecnico Industriale	D	INFORMATICA (ABACUS)	0	0	0	0	1	21	0	0	0	0	1	21
BONSIGNORI	3 Bassa Bresciana	REMEDELL O	Tecnico Geometri	D	MOD. MATEMATICA (PNI) GEOMETRI	1	21	1	23	1	23	1	18	1	15	5	100
BONSIGNORI	3 Bassa Bresciana	REMEDELL O	Tecnico Geometri	D	SPERIMENTAZIONE CINQUE GEOMETRI	1	23	1	27	1	17	1	13	1	17	5	97
CAPIROLA	3 Bassa Bresciana	LENO	Commerciale (Tecnico Commerciale e P.a.c.l.e.)	D	INDIRIZZO GIURIDICO ECONOMICO AZIENDALE (IGEA)	5	160	6	131	2	47	2	48	3	50	18	436
CAPIROLA	3 Bassa Bresciana	LENO	Commerciale (Tecnico Commerciale e P.a.c.l.e.)	D	PROGRAMMATORE COMMERCIALE (MERCURIO)	0	0	0	0	3	64	2	46	2	29	7	139
CAPIROLA	3 Bassa Bresciana	LENO	Commerciale (Tecnico Commerciale e P.a.c.l.e.)	D	INDIRIZZO LINGUISTICO AZIENDALE (ERICA)	2	50	2	39	2	42	2	32	2	39	10	202
CAPIROLA	3 Bassa Bresciana	LENO	Commerciale (Tecnico Commerciale e P.a.c.l.e.)	S	INDIRIZZO GIURIDICO ECONOMICO AZIENDALE (IGEA) - SIRIO	0	0	0	0	0	0	0	0	1	20	1	20
CAPIROLA	3 Bassa Bresciana	LENO	Tecnico Geometri	D	SPERIMENTAZIONE EDILE TERRITORIALE AMBIENTE (CINQUE)	0	0	0	0	2	53	2	46	2	45	6	144
CAPIROLA	3 Bassa Bresciana	GHEDI	Sociale (Liceo Scienze Sociali e Pspicopedagogico)	D	LICEO DELLE SCIENZE SOCIALI	2	42	2	45	2	40	2	34	1	15	9	176
CAPIROLA	3 Bassa Bresciana	GHEDI	Scientifico	D	SEZIONE SCIENTIFICA	2	51	2	34	2	35	2	31	2	34	10	185
CAPIROLA	3 Bassa Bresciana	LENO	Scientifico	D	SEZIONE SCIENTIFICA	2	45	1	20	0	0	0	0	0	0	3	65
COSSALI	3 Bassa Bresciana	ORZINUOVI	Professionale Industria e Artigianato	D	BIENNIO MECCANICO TERMICO	2	37	2	30	0	0	0	0	0	0	4	67

5 SERVIZI - A) Istruzione

Istituto Superiore nome	ambito superiori scuola	Comune Scuola	indirizzo descrittivo	corso diurno= d corso serale =s	DESCRIZIONE specializzazione e sperimentazione	n. classi Primarie	n. alunni Primarie	n. classi Secondarie	n. alunni Secondarie	n. classi Terze	n. alunni Terze	n. classi Quarte	n. alunni Quarte	n. classi Quinte	n. alunni Quinte	Totale classi	Totale Alunni
COSSALI	3 Bassa Bresciana	ORZINUOVI	Professionale Industria e Artigianato	D	OPERATORE MECCANICO	0	0	0	0	2	26	0	0	0	0	2	26
COSSALI	3 Bassa Bresciana	ORZINUOVI	Professionale Industria e Artigianato	D	TECNICO DELLE INDUSTRIE MECCANICHE - NUOVO ORDINAMENTO	0	0	0	0	0	0	2	30	1	16	3	46
COSSALI	3 Bassa Bresciana	ORZINUOVI	Tecnico Industriale	D	INFORMATICA (ABACUS)	0	0	0	0	2	32	1	22	0	0	3	54
COSSALI	3 Bassa Bresciana	ORZINUOVI	Tecnico Industriale	D	BIENNIO NUOVI PROGRAMMI (I.T.I.S.)	2	39	2	30	0	0	0	0	0	0	4	69
COSSALI	3 Bassa Bresciana	ORZINUOVI	Commerciale (Tecnico Commerciale e P.a.c.l.e.)	D	INDIRIZZO GIURIDICO ECONOMICO AZIENDALE (IGEA)	2	32	2	37	2	29	1	25	2	32	9	155
COSSALI	3 Bassa Bresciana	ORZINUOVI	Tecnico Geometri	D	GEOMETRI	0	0	0	0	0	0	0	0	1	17	1	17
COSSALI	3 Bassa Bresciana	ORZINUOVI	Tecnico Geometri	D	SPERIMENTAZIONE EDILE TERRITORIALE AMBIENTE (CINQUE)	2	44	2	29	2	30	1	25	1	28	8	156
COSSALI	3 Bassa Bresciana	ORZINUOVI	Scientifico	D	SEZIONE SCIENTIFICA	4	87	2	52	3	59	2	46	2	31	13	275
COSSALI	3 Bassa Bresciana	ORZINUOVI	Scientifico	D	P.N.I.MAT.FISICA BIENNIO/TRIENNIO	0	0	0	0	0	0	0	0	1	25	1	25
DANDOLO	3 Bassa Bresciana	CORZANO	Professionale Agrario	D	BIENNIO AGRARIO	7	154	6	131	0	0	0	0	0	0	13	285
DANDOLO	3 Bassa Bresciana	CORZANO	Professionale Agrario	D	OPERATORE AGROAMBIENTALE	0	0	0	0	4	107	0	0	0	0	4	107
DANDOLO	3 Bassa Bresciana	CORZANO	Professionale Agrario	D	AGROTECNICO NUOVO ORDINAMENTO	0	0	0	0	0	0	4	73	4	59	8	132
DANDOLO	3 Bassa Bresciana	ORZIVECCHI	Professionale Agrario	D	BIENNIO AGRARIO	1	22	1	22	0	0	0	0	0	0	2	44
DANDOLO	3 Bassa Bresciana	ORZIVECCHI	Professionale Agrario	D	MONOENNIO OPERATORE AGROINDUSTRIALE	0	0	0	0	1	21	0	0	0	0	1	21
DANDOLO	3 Bassa Bresciana	ORZIVECCHI	Professionale Agrario	D	AGROTECNICO NUOVO ORDINAMENTO	0	0	0	0	0	0	1	19	1	11	2	30
DANDOLO	3 Bassa Bresciana	CORZANO	Professionale Agrario	S	OPERATORE AGRO AMBIENTALE SERALE	0	0	0	0	1	20	0	0	0	0	1	20
DANDOLO	3 Bassa Bresciana	CORZANO	Professionale Agrario	S	AGROTECNICO NUOVO ORDINAMENTO SERALE	0	0	0	0	0	0	1	18	0	0	1	18

5 SERVIZI - A) Istruzione

Istituto Superiore nome	ambito superiori scuola	Comune Scuola	indirizzo descrittivo	corso diurno= d corso serale =s	DESCRIZIONE specializzazione e sperimentazione	n. classi Primarie	n. alunni Primarie	n. classi Secondarie	n. alunni Secondarie	n. classi Terze	n. alunni Terze	n. classi Quarte	n. alunni Quarte	n. classi Quinte	n. alunni Quinte	Totale classi	Totale Alunni
DANDOLO	3 Bassa Bresciana	CORZANO	Professionale Alberghiero e Ristorazione	D	SERVIZI ALBERGHIERI E RISTORAZIONE - BIENNIO	2	48	0	0	0	0	0	0	0	0	2	48
DANDOLO	3 Bassa Bresciana	ORZIVECCHI	Tecnico Turistico	D	QUINQUENNIO TURISTICO ITER	1	26	1	30	1	21	1	17	0	0	4	94
DON MILANI	3 Bassa Bresciana	MONTICHIARI	Professionale Industria e Artigianato	D	BIENNIO MECCANICO TERMICO	2	39	1	20	0	0	0	0	0	0	3	59
DON MILANI	3 Bassa Bresciana	MONTICHIARI	Professionale Industria e Artigianato	D	OPERATORE MECCANICO	0	0	0	0	2	40	0	0	0	0	2	40
DON MILANI	3 Bassa Bresciana	MONTICHIARI	Professionale Industria e Artigianato	D	TECNICO DELLE INDUSTRIE MECCANICHE - NUOVO ORDINAMENTO	0	0	0	0	0	0	1	26	1	21	2	47
DON MILANI	3 Bassa Bresciana	MONTICHIARI	Professionale Industria e Artigianato	D	BIENNIO ELETTRICO ELETTRONICO	2	46	3	59	0	0	0	0	0	0	5	105
DON MILANI	3 Bassa Bresciana	MONTICHIARI	Professionale Industria e Artigianato	D	OPERATORE ELETTRONICA INDUSTRIALE	0	0	0	0	1	23	0	0	0	0	1	23
DON MILANI	3 Bassa Bresciana	MONTICHIARI	Professionale Industria e Artigianato	D	OPERATORE ELETTRICO INDUSTRIALE	0	0	0	0	1	27	0	0	0	0	1	27
DON MILANI	3 Bassa Bresciana	MONTICHIARI	Professionale Industria e Artigianato	D	TECNICO DELLE INDUSTRIE ELETTRICHE - NUOVO ORDINAMENTO	0	0	0	0	0	0	1	19	1	18	2	37
DON MILANI	3 Bassa Bresciana	MONTICHIARI	Professionale Industria e Artigianato	D	TECNICO DELLE INDUSTRIE ELETTRONICHE - NUOVO ORDINAMENTO	0	0	0	0	0	0	1	14	1	16	2	30
DON MILANI	3 Bassa Bresciana	MONTICHIARI	Commerciale (Tecnico Commerciale e P.a.c.l.e.)	D	INDIRIZZO GIURIDICO ECONOMICO AZIENDALE (IGEA)	4	80	3	61	1	16	1	26	1	23	10	206
DON MILANI	3 Bassa Bresciana	MONTICHIARI	Commerciale (Tecnico Commerciale e P.a.c.l.e.)	D	RAGIONIERI PROGRAMMATORI	0	0	0	0	1	41	1	26	2	33	4	100

5 SERVIZI - A) Istruzione

Istituto Superiore nome	ambito superiori scuola	Comune Scuola	indirizzo descrittivo	corso diurno= d corso serale =s	DESCRIZIONE specializzazione e sperimentazione	n. classi Primarie	n. alunni Primarie	n. classi Secondarie	n. alunni Secondarie	n. classi Terze	n. alunni Terze	n. classi Quarte	n. alunni Quarte	n. classi Quinte	n. alunni Quinte	Totale classi	Totale Alunni
DON MILANI	3 Bassa Bresciana	MONTICHIARI	Commerciale (Tecnico Commerciale e P.a.c.l.e.)	S	INDIRIZZO GIURIDICO ECONOMICO AZIENDALE (IGEA) - SIRIO	0	0	1	23	0	0	0	0	0	0	1	23
DON MILANI	3 Bassa Bresciana	MONTICHIARI	Commerciale (Tecnico Commerciale e P.a.c.l.e.)	S	INDIRIZZO GIURIDICO ECONOMICO AZIENDALE (IGEA) - SIRIO	0	0	0	0	1	27	2	56	1	28	4	111
DON MILANI	3 Bassa Bresciana	MONTICHIARI	Sociale (Liceo Scienze Sociali e Pspicopedagogico)	D	QUINQUENNIO SOCIO PSICOPEDAGOGICO - BROCCA	2	39	2	42	1	29	1	19	1	20	7	149
DON MILANI	3 Bassa Bresciana	MONTICHIARI	Scientifico	D	SEZIONE SCIENTIFICA	2	42	1	27	1	24	1	21	0	0	5	114
DON MILANI	3 Bassa Bresciana	MONTICHIARI	Scientifico Linguistico	D	LINGUISTICO COMM. BROCCA	1	23	0	0	0	0	0	0	0	0	1	23
DON MILANI	3 Bassa Bresciana	MONTICHIARI	Liceo Sportivo	D	LICEO SPORTIVO	3	78	2	32	0	0	0	0	0	0	5	110
PASCAL	3 Bassa Bresciana	MANERBIO	Tecnico Industriale	D	BIENNIO NUOVI PROGRAMMI (I.T.I.S.)	4	96	2	54	0	0	0	0	0	0	6	150
PASCAL	3 Bassa Bresciana	MANERBIO	Tecnico Industriale	D	ELETTROTECNICA ED AUTOMAZIONE (NUOVI PROGRAMMI)	0	0	0	0	1	17	1	18	1	17	3	52
PASCAL	3 Bassa Bresciana	MANERBIO	Tecnico Industriale	D	ELETTROTECNICA E TELECOMUNICAZIONE (NUOVI PROGRAMMI)	0	0	0	0	0	0	1	19	1	15	2	34
PASCAL	3 Bassa Bresciana	MANERBIO	Tecnico Industriale	D	MECCANICA (NUOVI PROGRAMMI)	0	0	0	0	1	18	1	22	2	50	4	90
PASCAL	3 Bassa Bresciana	VEROLANUOVA	Commerciale (Tecnico Commerciale e P.a.c.l.e.)	D	INDIRIZZO GIURIDICO ECONOMICO AZIENDALE (IGEA)	1	27	2	34	1	12	1	16	1	15	6	104
PASCAL	3 Bassa Bresciana	VEROLANUOVA	Commerciale (Tecnico Commerciale e P.a.c.l.e.)	D	PROGRAMMATORE COMMERCIALE (MERCURIO)	0	0	0	0	1	18	1	24	1	22	3	64
PASCAL	3 Bassa Bresciana	VEROLANUOVA	Commerciale (Tecnico Commerciale e P.a.c.l.e.)	D	INDIRIZZO LINGUISTICO AZIENDALE (ERICA)	1	26	1	17	1	22	1	12	0	0	4	77
PASCAL	3 Bassa Bresciana	VEROLANUOVA	Sociale (Liceo Scienze Sociali e Pspicopedagogico)	D	LICEO DELLE SCIENZE SOCIALI	1	27	1	19	1	22	1	21	0	0	4	89

5 SERVIZI - A) Istruzione

Istituto Superiore nome	ambito superiori scuola	Comune Scuola	indirizzo descrittivo	corso diurno= d corso serale =s	DESCRIZIONE specializzazione e sperimentazione	n. classi Primarie	n. alunni Primarie	n. classi Secondarie	n. alunni Secondarie	n. classi Terze	n. alunni Terze	n. classi Quarte	n. alunni Quarte	n. classi Quinte	n. alunni Quinte	Totale classi	Totale Alunni
PASCAL	3 Bassa Bresciana	MANERBIO	Scientifico	D	SEZIONE SCIENTIFICA	1	17	1	27	1	13	1	23	1	21	5	101
PASCAL	3 Bassa Bresciana	MANERBIO	Scientifico	D	P.N.I.MAT.FISICA BIENNIO/TRIENNIO	1	18	1	24	1	20	1	16	1	27	5	105
PASCAL	3 Bassa Bresciana	MANERBIO	Tecnologico	D	SCIENTIFICO TECNOLOGICO	1	16	1	13	1	18	1	12	0	0	4	59

			CLASSI			ALUNNI					DOCENTI								ATA			
			ELEM	MEDI E	SU P	mat.	elem.	med.	sup.	totale	mat. D	mat. F	elem. D	elem. F	medie D	med. F	sup. D	sup. F	totale D	totale F	ata D	ata F
IST.COMPR.	Dello	BSIC823002	32	11		43	535	239		817	4	4	52	52	20	20			76	76	27	27

Ambito	Denominazione	Comune	alunni iscritti	alunni stranieri	neo arrivati	non accomp.	nomadi	% stranieri su iscritti	% stranieri non alfabet. su stranieri
Bassa	ISTITUTO COMPRENSIVO	BAGNOLO MELLA	1244	193	22	0	0	15,5	11,4
Bassa	DIREZIONE DIDATTICA	BORGO SAN GIACOMO	777	127	39	0	6	16,3	30,7
Bassa	ISTITUTO COMPRENSIVO	CALCINATO	975	233	132		4	23,9	56,7
Bassa	ISTITUTO COMPRENSIVO	CALVISANO	1045	282	12		5	27,0	4,3
Bassa	ISTITUTO COMPRENSIVO	CARPENEDOLO	1017	204	12		2	20,1	5,9
Bassa	ISTITUTO COMPRENSIVO	CASTENEDOLO	1118	233	17		0	20,8	7,3
Bassa	I.P.S.A.G. DANDOLO	CORZANO Bargnano di	852	45	26	0	0	5,3	57,8
Bassa	ISTITUTO COMPRENSIVO	DELLO	875	64	12	0	7	7,3	18,8
Bassa	SCUOLA MEDIA U.ALLEGRI	GAMBARA	546	75	35	0	0	13,7	46,7
Bassa	DIREZIONE DIDATTICA	GHEDI	1568	208	19		0	13,3	9,1
Bassa	SCUOLA MEDIA CADUTI P.ZZA LOGGIA	GHEDI	607	82	8		0	13,5	9,8
Bassa	DIREZIONE DIDATTICA	GOTTOLENGO	877	155	13	0	5	17,7	8,4
Bassa	DIREZIONE DIDATTICA	LENO	1084	158	19	0	0	14,6	12,0
Bassa	ISTITUTO DI ISTRUZIONE SUP. V. CAPIROLA	LENO	1613	117	30	0	0	7,3	25,6
Bassa	SCUOLA MEDIA C. DOSSI	LENO	534	78	4	0	0	14,6	5,1
Bassa	DIREZIONE DIDATTICA	MANERBIO	915	167	19	0	2	18,3	11,4
Bassa	ISTITUTO DI ISTRUZIONE SUP. B. PASCAL	MANERBIO	926	61	11	0	0	6,6	18,0
Bassa	SCUOLA MEDIA A.ZAMMARCHI	MANERBIO	511	67	4	0	0	13,1	6,0
Bassa	DIREZIONE DIDATTICA	MONTICHIARI	1233	241	12		0	19,5	5,0
Bassa	ISTITUTO DI ISTRUZIONE SUP. DON MILANI	MONTICHIARI	1198	159			0	13,3	0,0
Bassa	SCUOLA MEDIA G.B.ALBERTI	MONTICHIARI	542	82	12		0	15,1	14,6
Bassa	DIREZIONE DIDATTICA	ORZINUOVI	748	94	10	0	4	12,6	10,6
Bassa	ISTITUTO DI ISTRUZIONE SUP. COSSALI	ORZINUOVI	941	45	0	0	0	4,8	0,0
Bassa	SCUOLA MEDIA	ORZINUOVI	498	27	2	0	0	5,4	7,4
Bassa	DIREZIONE DIDATTICA	PONTEVICO	539	103	1	0	2	19,1	1,0
Bassa	I.T.A. GIOVANNI BONSIGNORI	REMEDELLO	596	21	11			3,5	52,4
Bassa	ISTITUTO COMPRENSIVO	REMEDELLO	704	125	26	0	0	17,8	20,8
Bassa	SCUOLA MEDIA	SAN PAOLO	437	78	9	0	5	17,8	11,5

Ambito	Denominazione	Comune	alunni iscritti	alunni stranieri	neo arrivati	non accomp.	nomadi	% stranieri su iscritti	% stranieri non alfabet. su stranieri
Bassa	DIREZIONE DIDATTICA	VEROLANUOVA	592	74	9	0	0	12,5	12,2
Bassa	SCUOLA MEDIA E. DE GASPERI	VEROLANUOVA	576	65	14	0	2	11,3	21,5
Totale Bassa			25688	3663	540	0	44	14,1	16,7

5 SERVIZI - A) Istruzione

Ambiti scuole di destinazione. Anno scolastico 2005-2006

tutt		AMBITO 6														AMBITO 1						AMBITO 2																					
ambito Sup.	ambito Obbl.	COMUNI														I.P.C. Sraffa	I.P.C. Golgi	I.P.I.A. Fortuny	I.P.I.A. Moretto	I.P.S.A.R. Mantegna	I.T.A. Pastori	I.T.C. Abba-Baillini	I.T.G. Tartaglia	I.T.I. Castelli	I.T.C. Lunardi	LICEO ART. Olivieri	LICEO CL. Arnaldo	LICEO SC. Calini	LICEO SC. Copernico	LICEO SC. Leonardo	LICEO Gamba	I.P.C. Ghislandi	I.P.S.A.R. Putelli	I.T.C.G. Olivelli	I. SUP. Meneghini	I. SUP. Tassara Breno	I.P.I.A. Tassara Pisogne	LICEO SC. Golgi	I.P.C. Falcone	I.T.C.G. Einaudi	I. SUP. Antonietti	I. SUP. Marzoli	I. SUP. Gigli
3	7	Barbariga	7	1	1	3	4	2	0	0	8	6	1	1	2	1	5	0	0	0	0	0	0	0	0	0	0	0	0	0	0	0	0	0	0	0	0	0					
0	0	Totale Provincia	1114	1328	798	762	923	623	1029	1038	1904	1280	557	725	1268	1166	1679	2447	406	344	890	654	627	60	983	1023	1375	1102	936	688													

tutt		AMBITO 3														AMBITO 4										AMBITO 5														
ambito Sup.	ambito Obbl.	COMUNI														I. SUP. Pascal Manerbio	I. SUP. Pascal Verlanuova	I. SUP. Dandolo Corzano	I. SUP. Dandolo Orzivecchi	I. SUP. Don Milani	I. SUP. Bonsignori	I. SUP. Cossali	I. SUP. Capiroia Leno	LICEO Capiroia Ghedi	I.P.S.A.R. De Medici Gardone	I.P.S.A.R. De Medici Desenzano	I.T.C.G. Battisti	I.T.I. Cerebotani	ISA Gargnano	I. SUP. Bazoli	I.P.A. Dandolo Lonato	LICEO Bagatta	LICEO Fermi	I. SUP. Perlasca Idro	I.T.I. Perlasca Vobarno	I. SUP. Beretta	I. SUP. Moretti	I. SUP. Levi Sarazzo	I.P.C. Levi Gardone V.T.	TOTALI
3	7	Barbariga	0	5	14	3	0	0	24	0	0	0	0	0	0	0	0	0	0	0	0	0	0	0	0	0	0	0	0	0	0	0	0	0	89					
0	0	Totale Provincia	570	349	534	172	1097	542	859	1114	324	301	380	836	670	80	1013	164	800	790	428	270	996	429	588	282	41317													

Dati alunni istituti superiori statali per comune e per ambito di destinazione. Anno scolastico 2005-2006

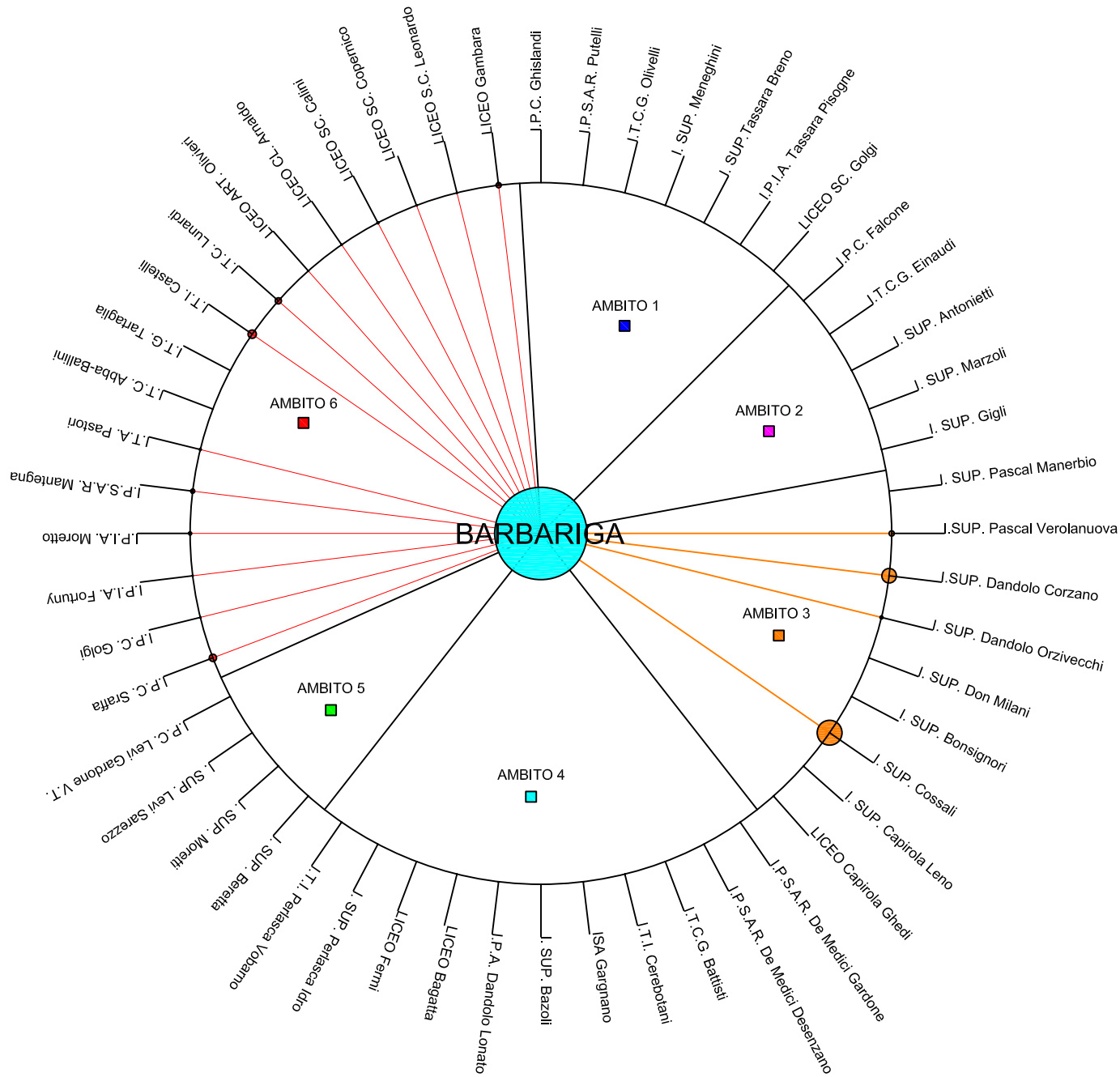

■ AMBITO 1

■ AMBITO 2

■ AMBITO 3

■ AMBITO 4

■ AMBITO 5

■ AMBITO 6

- Valle Camonica - Corrisponde al Distretto 37 + il Comune di Pisogne** Abitanti: 95.845
Comuni di: Angolo Terme, Artogne, Berzo Demo, Berzo Inferiore, Bienna, Borno, Braone, Breno, Capo di Ponte, Cedegolo, Cerveno, Ceto, Cevo, Cimbergo, Clivdate Camuno, Corteno Golgi, Darfo Boario Terme, Edolo, Esine, Gianico, Incudine, Losine, Lozlo, Malesno, Malonno, Monno, Nlaro, Ono San Pietro, Ossimo, Paisco Loveno, Paspardo, Pian Camuno, Plancogno, PIsogne, Ponte di Legno, Prestine, Savlore dell'Adamello, Sellero, Sonico, Temù, Vezza d'Oglio, Vione.
- Sebino - Franciacorta - Corrisponde ai Distretti 34 - 35 - 36 escluso il comune di Pisogne** - Abitanti: 174.567
Comuni di: Adro, Capriolo, Castelcovati, Castrezzato, Cazzago San Martino, Chiari, Coccaglio, Cologne, Comezzano Cizzago, Corte Franca, Erbusco, Iseo, Marone, Monte Isola, Monticelli Brusati, Ome, Paderno Franciacorta, Palazzolo S.O, Paratico, Passirano, Pontoglio, Provaglio d'Iseo, Roccafranca, Rovato, Rudiano, Sale Marasino, Sulzano, Trezzano, Urago d'Oglio, Zone.
- Bassa - Corrisponde ai Distretti 42 - 43 - 44** - Abitanti: 205.588
Comuni di: Acquafredda, Alfianello, Bagnolo Mella, Barbariga, Bassano Bresciano, Borgo San Giacomo, Brandico, Calcinato, Calvisano, Carpenedolo, Castenedolo, Cigole, Corzano, Dello, Fiesse, Gambaia, Ghedi, Gottolengo, Isorella, Leno, Lograto, Longhena, Macclodio, Mairano, Manerbio, Milzano, Montichiari, Offlaga, Orzinuovi, Orzivecchi, Pavone sul Mella, Pompiano, Pontevico, Pralboino, Quinzano d'Oglio, Remedello, San Gervasio Bresciano, San Paolo, Seniga, Verolanuova, Verolavecchia, Villachiarra, Visano.
- Garda e Val Sabbia - Corrisponde ai Distretti 39 - 40** - Abitanti: 163.017
Comuni di: Agnosine, Anfo, Bagolino, Barghe, Bedizzole, Bione, Calvagese della Riviera, Capovalle, Casto, Desenzano del Garda, Gardone Riviera, Gargnano, Gavardo, Idro, Lavenone, Limone sul Garda, Lonato, Magasa, Manerba sul Garda, Moniga del Garda, Mura, Muscoline, Odolo, Padenghe del Garda, Paitone, Pertica Alta, Pertica Bassa, Polpenazze sul Garda, Pozzolengo, Preseglie, Prevalle, Provaglio Val Sabbia, Puegnago del Garda, Roè Volciano, Sabbio Chiese, Salò, San Felice del Benaco, Serle, Sirmione, Soiano del Lago, Tignale, Toscolano Maderno, Tremosine, Treviso Bresciano, Vallio, Valvestino, Vestone, Villanuova sul Clisi, Vobarno.
- Valle Trompia - Corrisponde al Distretto 38** - Abitanti: 104.710
Comuni di: Bovegno, Bovezzo, Brione, Caino, Collio, Concesio, Gardone Val Trompia, Irma, Lodrino, Lumezzane, Marcheno, Marmentino, Nave, Pezzaze, Polaveno, Sarezza, Tavernole sul Mella, Villa Carcina.
- Brescia - Corrisponde al Distretto 41** - Abitanti: 336.516
Comuni di: Azzano Mella, Berlingo, Borgosatollo, Botticino, Brescia, Capriano del Colle, Castegnato, Castelmella, Cellatica, Collebeato, Flero, Gussago, Mazzano, Montirone, Nuvolento, Nuvolera, Ospitaletto, Poncarale, Rezzato, Rodengo Saiano, Roncadelle, San Zeno, Torbole Casaglia, Travagliato.

5 SERVIZI - A) Istruzione

Scuola media statale e non statale. Scuole, classi, alunni e docenti per comune e secondo diverse aggregazioni territoriali. Anno scolastico 1997-98

Codice Istat	Comuni	Scuola Statale				Scuola non statale			
		Scuole	Classi	Alunni	Docenti di ruolo	Scuole	Classi	Alunni	Docenti
17011	Barbariga	0	0	0	0	0	0	0	0
8	Totale SUS 8 (Orzinuovi-Leno-Manerbio)	20	181	3685	360	1	5	108	13
0	Totale provincia di Brescia	165	1441	28808	2959	21	99	2140	276

5 SERVIZI - A) Istruzione

Biblioteche comunali presenti per attività, consistenza del materiale, numero di prestiti, acquisti, spese e relativo personale. Anno 2005

Descrizione	N° biblioteche (1)	Superf. biblioteca in mq	Prestiti	Consistenza del materiale					Acquisti in euro	Personale	
				Stampati	Manoscritti	Periodici	Audiovisivi	Mat. Grafici		totale	di cui atipico
BARBARIGA	1	156	3.152	4.953	0	0	23	0	1.936	1	1
Totale SUS 8 (Orzinuovi-Leno- Manerbio)	27	6.111	153.719	271.458	0	231	4.407	396	168.405	35	18
Totale provincia di Brescia	196	42.036	1.593.258	3.033.488	12.623	10.956	107.749	19.167	1.608.296	346	146

5 SERVIZI

Popolazione residente e presenza dei servizi idrici per comune - Anno 1999

Cod. Istat	Comuni	Popolazione residente al 31.12	Presenza dei servizi idrici					
			Acquedotto	Distribuzione dell'acqua potabile	Fognatura	Depurazione delle acque reflue convogliate nella rete fognaria		
						Completa	Parziale	Assente
17011	BARBARIGA	2109	X	X	X	X	-	-
8	Totale SUS 8 (Orzinuovi-Leno-Mane)	126257						
0	Totale provincia di Brescia	1098481						

5 SERVIZI

Abbonamenti Radio - Televisivi in numero e per famiglie, per comune. Anno 2000

Comuni	Abbonamenti Rai-Tv N°	Abbonamenti Rai-Tv/famiglie %
Barbariga	575	73,6
Totale SUS 8 (Orzinuovi-Leno- Manerbio)	36863	78,3
Totale provincia di Brescia	319058	70,7

